

AGRICULTURA NOUĂ

Anul IV — Nr. 355
Vineri 20 septembrie 1957

4 pagini
Prețul 20 de bani

Organ al Ministerului Agriculturii și Silviculturii din R. P. R.



Pentru succesul deplin al muncilor de toamnă

16 HECTARE ZILNIC

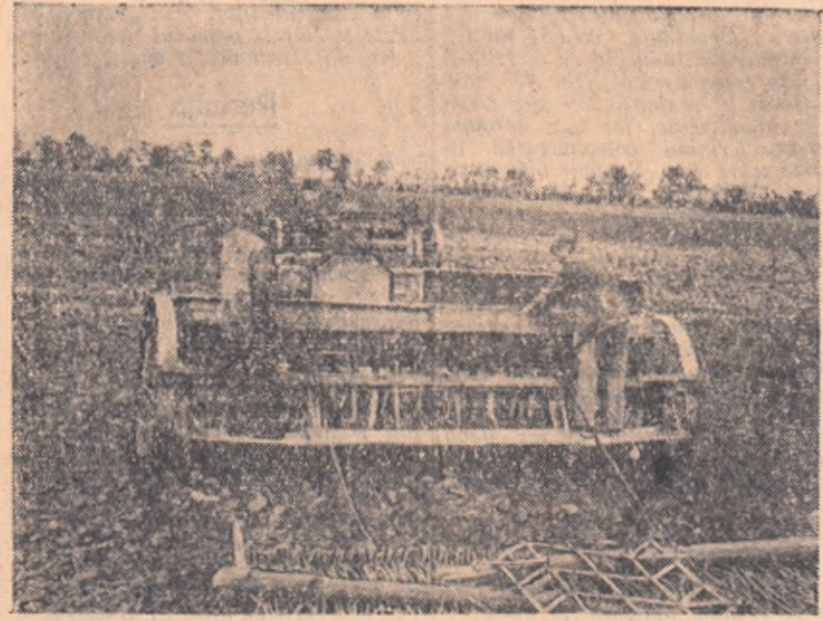

Inci din ziua de 10 septembrie, la gospodăria agricolă de stat Huncu-Sărat, regiunea Florești, au început înmăntările de toamnă.

Folosind cuple de două semănători

In aceste zile, pe ogoarele gospodăriei de stat Măxineni, raionul Brăila, se muncesc de zor la executarea înmăntărilor de toamnă.

NOI ȘI IMPORTANTE VICTORII

PE DRUMUL TRANSFORMĂRII SOCIALISTE A AGRICULTURII

Raioanele Adam Clisi, Negru Vodă și Istria complet colectivizate

La numai 25 zile de la colectivizarea primului raion din țară — raionul Hirsova — a nouă izbândă vine să confirme hotărârea înfrântă muncitoare din Dobrogea de a transpune cu fermitate în viață învățătură partidului privind transformarea socialistă a agriculturii: terminarea în ziua de 17 septembrie a colectivizării agriculturii și în raioanele Adam Clisi, Negru Vodă și Istria.

In 8 luni cît în 5 ani

In primele 8 luni ale acestui an în regiunea București s-a cooperatizat o suprafață de 170.220 ha, cu peste 16.000 ha mai mult decît prevedea angajamentul pentru întregul an.

Insămînțează de zor

Folosind din plin timpul prielnic gospodăriile de stat din regiunea Timișoara, după ce au condiționat peste 7.000 tone de seminte necesare insămînțării de toamnă, au trecut de îndată la semănatul păioșelor, a grâului și orzului. Pînă la data de 14 septembrie, gospodăriile agricole de stat au insămînțat 1.374 ha cu grâu și orz.

C. STEFAN
corespondent

Recoltările, arăturile și insămînțările — trebuie grăbite

In agricultură, primele luni ale toamnei, respectiv lunile septembrie și octombrie, sînt așezate pe de o parte de lucrări menite, pe de o parte să încheie ciclul de producție (recoltarea și depozitarea prăstioarelor, culesul strugurilor și vinificația etc.), pe de altă parte, să pună bazele unui nou ciclu (arături, insămînțarea păioșelor de toamnă). Din această cauză, este de la sine înțeles de ce perioada septembrie—octombrie constituie tot un vîrf de muncă pentru oamenii muncii din agricultură.

Se vede treaba însă că nu tot așa glăndesc conducerea Trăstului Gosstat Craiova și conducerea unităților din cadrul acestei regiuni. Nu ne putem explica altfel faptul că, desi ne găsim în a doua jumătate a lunii septembrie în gospodăriile de stat din regiunea Craiova s-au arat abia 13.305 ha din cele 34.037 ha ce trebuie insămînțate cu păioase de toamnă.

ELENA CALIN

Iarăși... S. M. T. Holboca!

De bună seamă că pe contractele încheiate cu gospodăriile colective și întovărășirile agricole din cele 9 sate ale comunei Cîrpiți, raionul Iași, S.M.T. Holboca și-a înscris conștient angajamentele devenite, prin consemnare, obligații. Una din aceste obligații, acum în campania de toamnă, este îndeplinită arăturilor și insămînțării.

ELENA CALIN

Se pregătesc pentru recoltarea și vinificarea strugurilor

In podgoria Aradului, la Minis, Păuș, Giorca, Barața, strugurii au dat în copii. Și ca urmare, podgoriile de pe aici au început pregătirile pentru cules și vinificație. Pentru a cunoaște aceste pregătiri am poposit de curînd la gospodăria agricolă de stat din comuna Barața.

B. BURZ

Al 17-lea raion cooperativizat

Oamenii de pe cuprînsul raionului Berești au reperat în ziua de 18 septembrie o nouă și prețioasă victorie pe drumul transformării socialiste a agriculturii: terminarea cooperativizării agriculturii raionale.

Raionul Berești este al 17-lea raion din regiunea Galați și al 17-lea raion din agricultura complet cooperativizată. In prezent, în acest raion 8.991 familii de țărani muncitori lucrează în comun peste 29.700 ha în cadrul a 22 gospodării colective și 84 întovărășiri agricole.

LA CULESUL STRUGURILOR



De cîteva zile la gospodăria agricolă de stat Sahăteni, a început culesul strugurilor de masă. Datorită buneii îngrijiri a vieii, brigada condusă de tov. Mirou Alexandru, se va obține în acest an peste 5.500 kg. struguri la ha.

SCRISORI din COLHOZUL „STALIN”

De curînd țărani colectivizati din gospodăria agricolă colectivă „Gheorghe Dimitrov” din satul Ceacu, regiunea București, au adresat prin intermediul ziarului nostru o scrisoare colhoznicilor din artelul agricol „Stalin”, raionul Gheorgheni, regiunea Herșova, R. S. Ucraineană.

„DRAGI TOVARAȘI,

Am primit scrisoarea dvs. Ne-a bucurat din inimă faptul că, pornind pe drumul ardel de Marele Octombrie, dvs. ați dobîndit succese mari în lămurirea unei vieii noi. Opt ani de zile nu înseamnă un răstimp mare. Dacă în acest răstimp dvs. ați știut să ridicăți fondul de bază al gospodăriei de la 140.000 la 2 milioane lei, aceasta este o mărire care puterea de producție a gospodăriei crește cu repeziune, că țărani colectivizati muncesc cu mult avînt.

Președintele colhozului „Stalin” GRIGORI LITOVČENKO

Secretarul biroului de partid IVAN MAZUNOV

(Citiți prima scrisoare în pag. a 4-a)

Recomandări asupra pregătirii terenului

Insămînțarea grîului de toamnă după porumb

Arătura de insămînțare să fie făcută la adîncimea de 10—12 cm. Cît mai multe îngrășăminte naturale și chimice aplicate o dată cu arătura. Fiecare tonă de gunoi de grajd a adus un spor de recoltă de 27 kg grâu la hectar.

In agricultura regiunii Constanța, grîul și porumbul ocupă în prezent peste 70 la sută din suprafața arabilă. De aceea, și activitatea cercetărilor din cadrul stațiunii noastre este îndreptată în deosebi spre mărirea continuă a producției acestor principale culturi ecologice.

In legătură cu sporierea recoltei la grîul de toamnă, în regiunea Constanța se ridică și problema insămînțării lui după plante premergătoare cît mai potrivite. Este bine cunoscut însă faptul că și în regiunea noastră, ca de altfel în cea mai mare parte a țării, din cauza suprafețelor mici ocupate cu leguminoase și altele, culturile bune premergătoare pentru grâu, sînt în număr foarte mic.

Ing. V. BIRNEANU
Stațiunea experimentală I.C.A.R. Valul Traian, regiunea Constanța

Pentru a găsi felul cel mai potrivit de lucrare a pămîntului, în cazul cînd grîul se insămînțează după porumb, a fost executată la stațiunea noastră o experiență cu mai multe variante, care a durat 3 ani. Inițiam mai los rezultatele obținute, sîntîndu-l totodată pe cultivatorii din regiunea Constanța să le pună în practică.

Atunci cînd s-a arat la 10—12 cm. după porumbul prăsit de 3 ori, s-a obținut o producție medie pe 3 ani de 1.230 kg. grâu la ha. Dacă arătura s-a făcut la 20—22 cm. (tot după porumbul prăsit de 3 ori), recolta a fost de 1.210 kg. la ha, adică cu 20 kg. mai mică. Chiar dacă s-ar obține producții practice egale, arătura la 20—22 cm. este nerentabilă deoarece practic îndelungată a unităților agricole frunzate din regiunea noastră a arătat că în felul acesta lucrarea se execută cu cheltuieli mari de muncă, cu o viteză mai mică de lucru, ceea ce duce la întîrzierea semăntului. De aceea, în cazul cînd grîul se va insămînța după porumb, recomandăm cultivatorilor să execute, îndată după ridicarea recoltei, o arătură superficială la 10—12 cm. urmata de grapa.

Dacă lucrarea este făcută în preajma semăntului și pămîntul nu are timp să se așeze, este necesar ca după arătura să lăvăluim terenul: apoi îl grăpăcăm.

Pentru a obține producții mari și susținute la grîul cultivat după porumb, este necesară și aplica-

O hotărîre a Consiliului de Miniștri

Noi școli agricole și de meserii

Consiliul de Miniștri a emis o hotărîre pentru înființarea școlilor agricole și a școlilor de meserii, precum și cu privire la unele măsuri pentru îmbunătățirea învățămîntului profesional și tehnic.

