

ÎNVĂȚĂMÎNTUL SUPERIOR

În sistemul nostru de învățămînt, școala superioară ocupă un loc deosebit de important. Institutele de învățămînt superior au pregătit și au dat țării cadre de specialiști pentru toate domeniile de activitate... partidul, guvernul țării dau o înaltă apreciere muncii pline de răspundere și de noblețe a cadrelor didactice universitare, aportului lor deosebit de valoros la instruirea și educarea studenților, la formarea omului nou al societății noastre socialiste.

(Din cuvîntarea rostită de tovarășul NICOLAE CEAUȘESCU la deschiderea anului universitar)

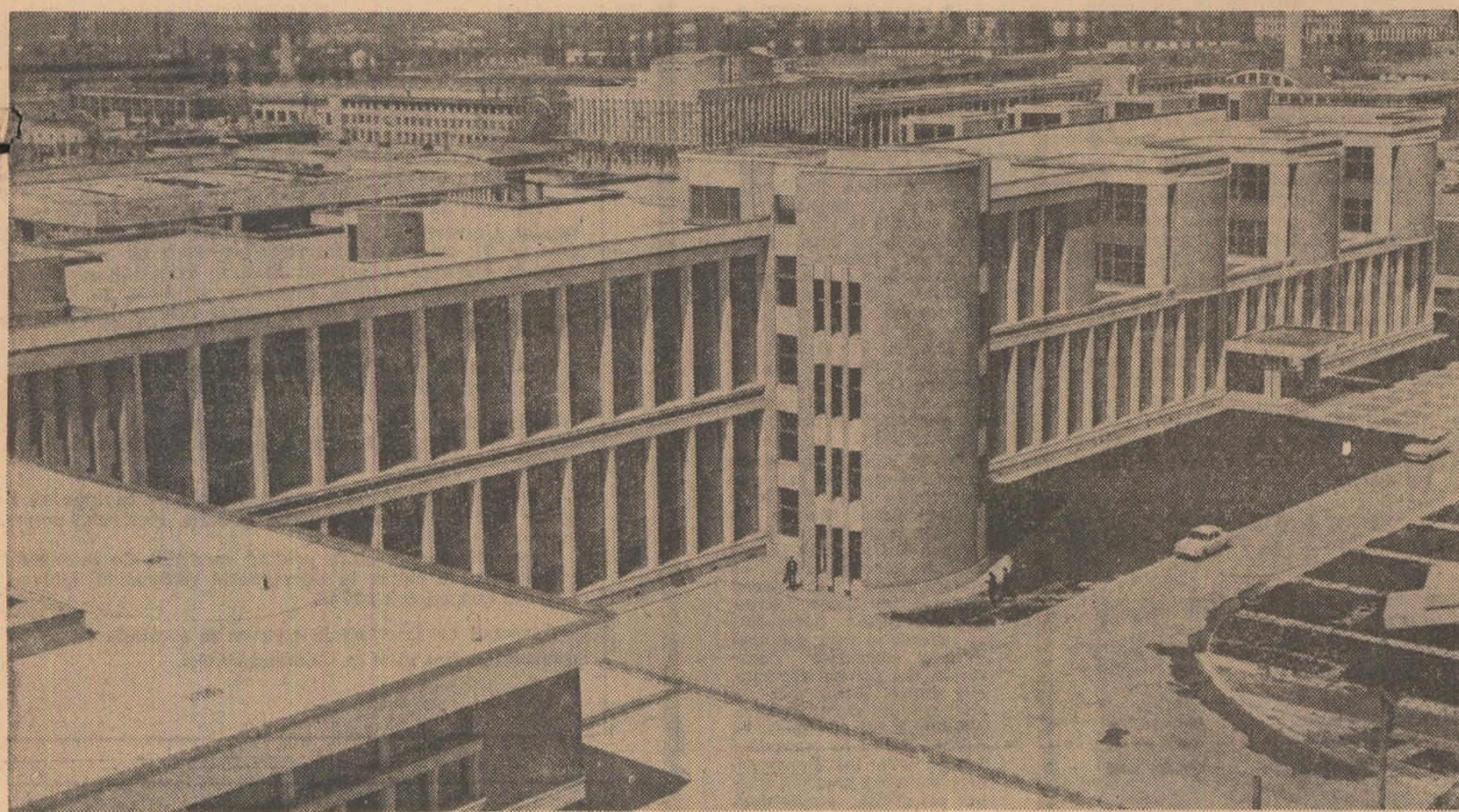

Noua clădire a Institutului politehnic din București.

FONDURI

Partidul și statul au manifestat o permanentă grijă pentru dezvoltarea și perfecționarea învățămîntului superior, pentru orientarea și îndrumarea lui. Această grijă se oglindește, printre altele, și în fondurile din ce în ce mai mari alocate școlii superioare. Sta-

tul cheltuiește astăzi pentru un student : 12.000 lei anual, cu 1.100 lei mai mult decît în 1966.

Fondurile alocate de stat în perioada cincinalului 1966—1970 pentru învățămîntul superior s-au ridicat la suma de 7.429.600.000 lei. Din această sumă 1.159.000.000 lei au fost investiți în construcții, dotări de laboratoare, cercetare științifică etc.

CONSTRUCȚII

În perioada 1966—1970, construcțiile realizate pentru învățămîntul superior au ocupat o suprafață de 164.500 m.p. Repartizate pe centre universitare, ele se prezintă astfel :

BUCUREȘTI
98.432 m.p.

Aici s-au ridicat noul local al Institutului politehnic și noi clădiri la Institutul de arhitectură, la Academia de studii economice, la Universitate, la Conservatorul de muzică.

BACĂU
6.921 m.p.

cele mai importante clădiri fiind destinate Facultății de mecanică.

BAIA MARE
1.300 m.p.

destinată dezvoltării localului Institutului pedagogic de 3 ani.

CLUJ
21.779 m.p.

îndeosebi pentru facultățile de medicină veterinară, construcții, chimie.

GALAȚI
1.360 m.p.

afecțată laboratorului pentru studiul staticii și dinamicii navelor.

IAȘI
21.182 m.p.

în special pentru facultatea de medicină veterinară.

CRAIOVA
1.820 m.p.

pentru extinderea laboratoarelor Universității.

PETROȘANI
143 m.p.

pentru laboratorul de preparare a minereurilor la Institutul de mine.

SUCEAVA
5.100 m.p.

pentru Institutul pedagogic de 3 ani.

TIMIȘOARA
6.463 m.p.

îndeosebi pentru facultatea de mecanică.

BURSE

În prezent, 63 la sută din numărul total al studenților beneficiază de burse. În acest scop în 1970 au fost alocate fonduri de 269.700.000 lei față de 197.900.000 lei în 1966. În aceeași perioadă, numărul bursierilor a crescut de la 57.600, la 66.382. Pe lângă aceasta, peste 70.000 de studenți și-au petrecut vacanțele acestor ani în stațiunile balneo-climaterice, beneficiind de bilete de odihnă sau tratament.



Dezvoltarea rețelei, diversificarea profilurilor și creșterea capacității de cuprindere a școlii superioare

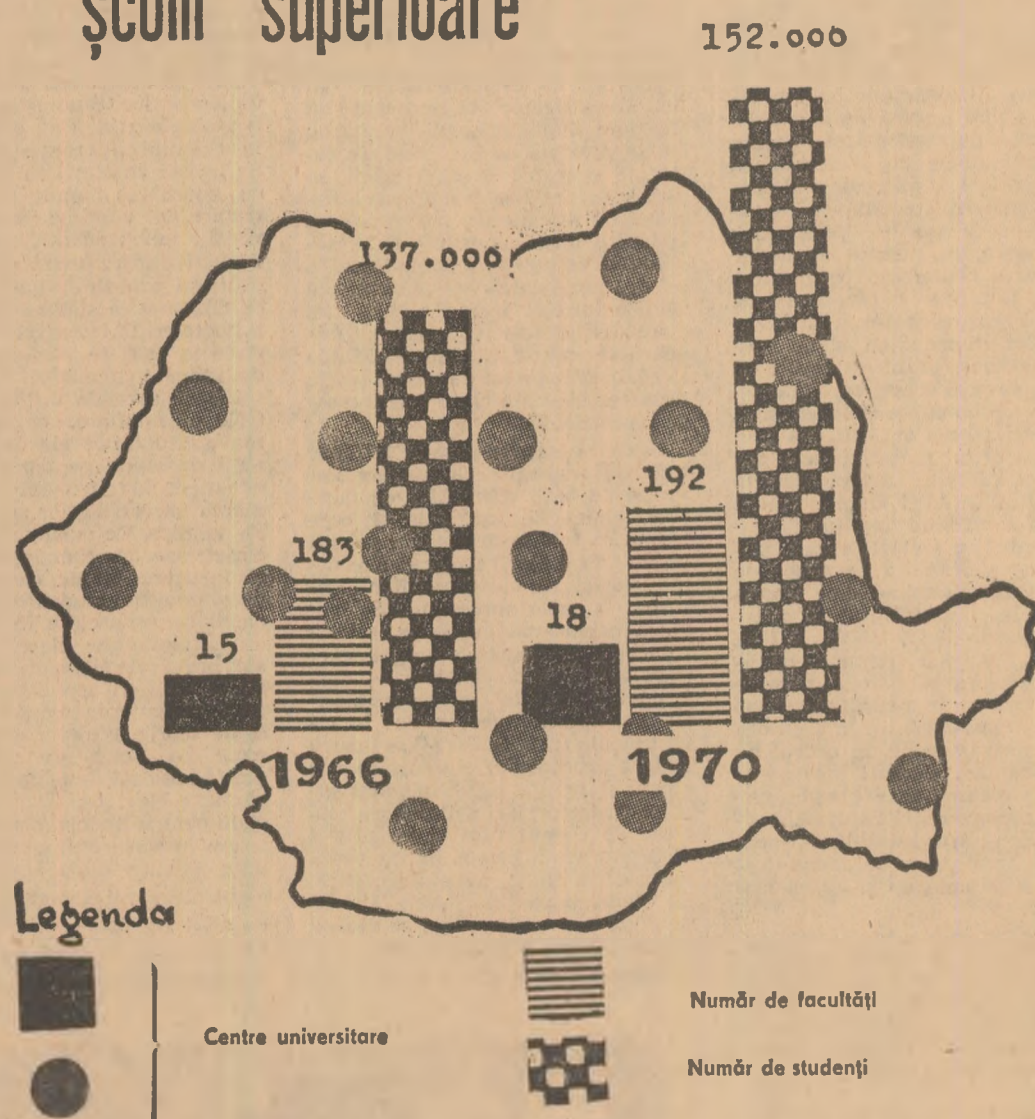

Dezvoltarea școlii superioare românești între anii 1966—1970 a determinat sporirea numărului centrelor universitare de la 15 la 18, al facultăților de la 183 la 192 și al specialităților noi cu 43 (în prezent, de exemplu, se pregătesc cadre superioare în specialități ca centrale electronucleare, cibernetică economică, științe administrative etc.).

În această perioadă s-au înființat 5 noi instituții de învățămînt superior și anume : Universitatea din Craiova, Institutul de petrol din Ploiești și institutele de subingineri de la Baia Mare, Pitești și Hunedoara.

Numărul studenților a crescut concomitent de la 137.000 în 1966 la 152.000 în 1970.

Cadre cu înaltă calificare pentru industrie, agricultură, știință, cultură, învățămînt etc.

117.000 de absolvenți ai învățămîntului superior, cu 50.000 mai mult decît în cincinalul anterior, pregătiți de școala superioară românească în perioada 1966—1970 lucrează ca specialiști de înaltă calificare. Dintre aceștia :

- ingineri — 44.200
- economiști — 8.340
- medici și farmaciști — 7.670
- profesori — 50.100
- juriști — 5.200
- artiști plastici, dramatici — 1.490



Academia de studii economice din Capitală.

