



REGIUNEA HUNEDOARA

Unde se depozitează mărfurile de consum?

Se ştie că în drumul lor de la producător spre magazinele de desfacere, multe din mărfurile industriale sau alimentare se opresc în depozitele întreprinderilor comerciale cu ridicata. Depozitul trebuie să fie capabil să rezerve timp de depozitărie, să ascundă o perioadă echilibrul permanent.

Se aşteaptă, de fiecare dată, să avem nevoie de articole pentru scopul de depozitare, trimitem maşinile tocmai la Deva. Toate oraşele regiunii se aprovizionează de la Petroşani. Dacă am pune la socoteală toţi kilometrii parcurşi întru-un an, am ajunge la cifre astronomice.

regiune se pot aproviziona direct de la furnizorii din Sibiu, Timişoara, Cluj, fără ca mărfurile respective să mai facă drumul la Petroşani. Ai trebuie studiat în amănunt în ce măsură aprovizionarea directă se poate extinde în toate sectoarele.

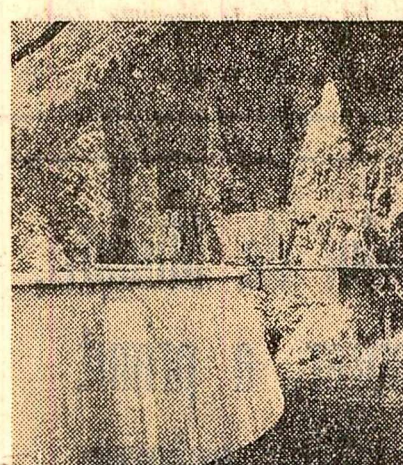

In vizită la barajul hidrocentralei „Gh. Gheorghiu-Dej” de pe Argeş

Foto: R. Costin

UN S. O. S. AL MICILOR AEROMODELIŞTI

Copilul precum şi numeroşii adolescenţi se simt puternic atraşi de domeniul tehnic. Fie că e vorba de anumite aparate şi mecanisme, fie că este vorba de jucării tehnice. Dar, din păcate, tocmai aceste domenii sunt neglijate.

În această situaţie, hunedoreni se plîng mereu că li se oferă spre cumpărare unele produse degradate calitativ. Această optică, de a privi depozitele de însemnătate, se repercută şi pe alte multe implicaţii asupra comerţului de produse industriale.

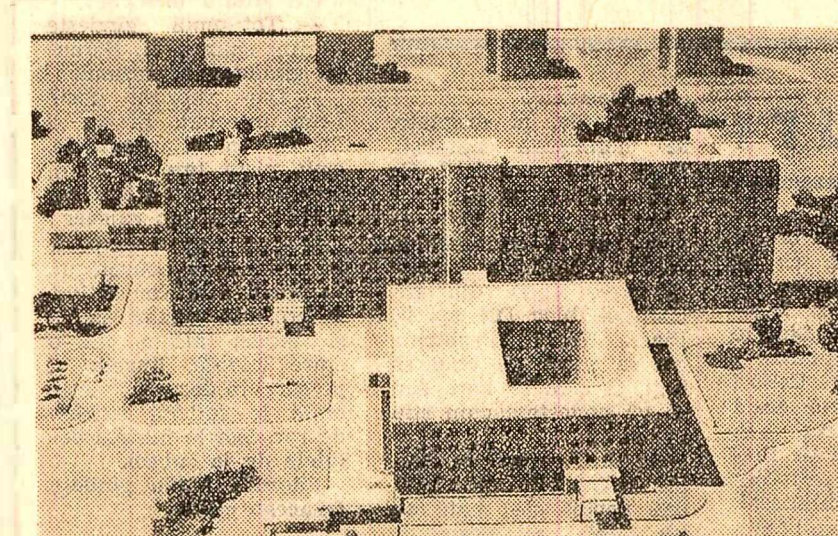

Macheta spitului

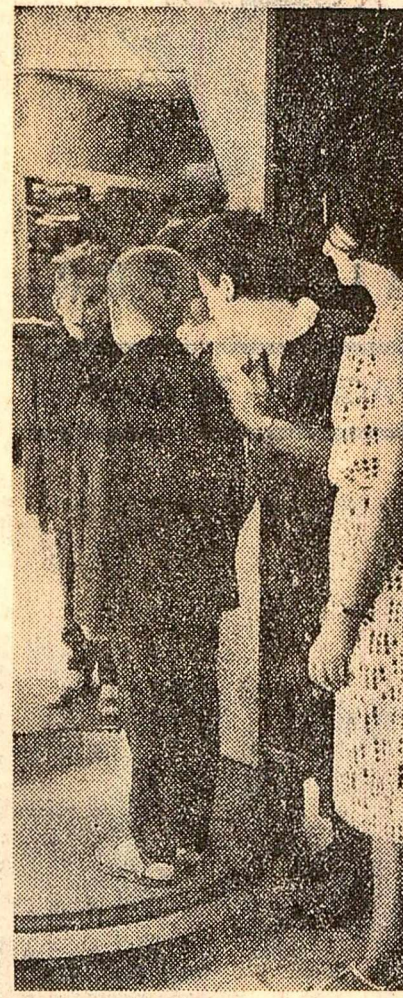

În magazinele de specialitate o încep vînzarea uniformelor şcolare

Foto: A. Cioşojan



Foto: R. Costin

RECLAMAȚII, SESIZĂRI, RĂSPUNSURI

Cele două depozite de combustibili din Cimpulung-Muscel au primit în decurs de trei luni jumătate din acest an, de la întreprinderea mîntărească Cimpulung, 1.900 tone de lignit.

La 16 mai a.c. redacția a trimis pentru cercetări Direcției miliției regiunii Oltenia o sesizare privind sustragerea din avutul obște săvîrșite de Gheorghe Armașoiu, secretarul Sîntului popular comunal Drăgoșeni, raionul Sîrbești.

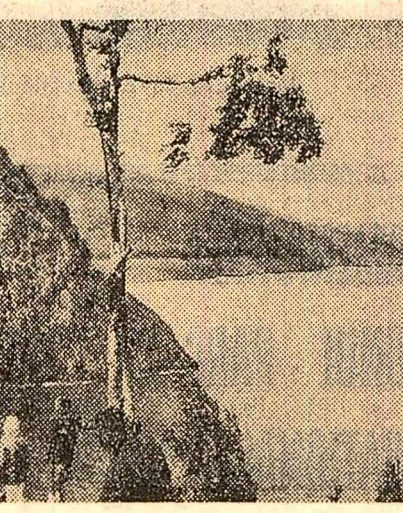
De la o vreme, șoseaua raională Lungești-Sîrbești, raionul Lungești, devenit complet impracticabilă. Pe timp frumos e numai gropi, iar cînd ploaie, gropile dispar, umplîndu-se cu apă și noroi.

Comitetul raional de partid Curtea de Argeș 1-4 a fost așezat, printre altele, la comunitățile de cămin din cadrul școlii săvîrșite de directorul căminului școlii nr. 2 din Tîrșeu.

sonale: aceste lucruri sînt anononice și de Direcția asistenței sociale din Ministerul Sănătății și Prevederilor Sociale, care însă nu a luat nici o măsură.

Mai deunăzi mi s-a ars beutul de școală de la aparatul de radio. Am colindat tot Bucureștiul, din magazin în magazin și din unitate de reparații radio în unitate, dar n-am găsit nici un bec de rezervă.

În aceste condiții, în ziua următoare, sîntușii sîntuși în oraș, la capatul autobuzului nr. 4 așteptau circa 20 de persoane, cetățenii festivi de la serviciu.

De la o vreme, șoseaua raională Lungești-Sîrbești, raionul Lungești, devenit complet impracticabilă. Pe timp frumos e numai gropi, iar cînd ploaie, gropile dispar, umplîndu-se cu apă și noroi.

PROTECȚIA MUNCII

În ceea ce mă privește, aș vrea să știu dacă este posibil să se întreprindă o analiză superficială, să se exercite o prezentare concretă a proiectelor de executie.

În ceea ce mă privește, aș vrea să știu dacă este posibil să se întreprindă o analiză superficială, să se exercite o prezentare concretă a proiectelor de executie.

În ceea ce mă privește, aș vrea să știu dacă este posibil să se întreprindă o analiză superficială, să se exercite o prezentare concretă a proiectelor de executie.

În ceea ce mă privește, aș vrea să știu dacă este posibil să se întreprindă o analiză superficială, să se exercite o prezentare concretă a proiectelor de executie.

În ceea ce mă privește, aș vrea să știu dacă este posibil să se întreprindă o analiză superficială, să se exercite o prezentare concretă a proiectelor de executie.

În ceea ce mă privește, aș vrea să știu dacă este posibil să se întreprindă o analiză superficială, să se exercite o prezentare concretă a proiectelor de executie.

În ceea ce mă privește, aș vrea să știu dacă este posibil să se întreprindă o analiză superficială, să se exercite o prezentare concretă a proiectelor de executie.

În ceea ce mă privește, aș vrea să știu dacă este posibil să se întreprindă o analiză superficială, să se exercite o prezentare concretă a proiectelor de executie.

ÎN CONSTRUCȚIE LA GALAȚI UN NOU SPITAL

Pe malul Dunării, la intrarea din partea de vest a orașului Galați, începe construcția unui important edificiu destinat ocrotirii sănătății populației.

În încheierea discuției, tov. ing. Ioșif Ionescu a adăugat: „Am vorbit despre unele realizări, dar mai ales despre lipsurile existente în domeniul protecției muncii.

Radu APOSTOL

Interviu realizat de Ioan ERHAN







