

Știința

ORGAN AL COMITETULUI CENTRAL AL PARTIDULUI COMUNIST ROMÂN

Anul XLIX Nr. 11794 Prima ediție Miercuri 23 iulie 1980 6 PAGINI — 30 BANI

15 ANI DE LA CONGRESUL AL IX-LEA AL PARTIDULUI — ANII NOULUI DESTIN AL ROMÂNIEI SOCIALISTE

PROGRAMUL PARTIDULUI

carta fundamentală a vastei activități
creatoare a poporului nostru
pentru edificarea noii societăți

O VIE EXPRESIE A AVINTULUI GINDIRII TEORETICE A PARTIDULUI. La retrospectiva unui deceniu și jumătate de la Congresul al IX-lea al partidului — retrospectiva care a prilejuit o altă vie reafirmare a deplinei aderențe a întregului popor la politica partidului, a înalte sale științe și pretului față de activitatea desfășurată în fruntea partidului și statului de tovarășul Nicolae Ceaușescu — constatăm cu mare satisfacție uriașele progrese ce s-au realizat în dezvoltarea și modernizarea bazei tehnico-materiale a societății, în consolidarea și perfecționarea relațiilor socialiste, în dezvoltarea științei, învățămîntului, artei și culturii, în îmbunătățirea calității vieții.

În fundamentarea orientărilor care au făcut posibilă accelerarea înaintării societății românești, obținerea a celor mari succese ce îndreptătesc aprecierea acestei perioade drept cea mai rodnică din istoria patriei, un rol deosebit a avut elaborarea și adoptarea, la Congresul al XI-lea al P.C.R., a Programului partidului de față și a societății socialiste multilaterale dezvoltate și înaintate a României spre comunism. Cei 15 ani care au trecut de la Congresul al IX-lea reprezintă și perioada în care pentru prima oară în istoria sa de aproape nouă decenii, partidul politic al clasei noastre muncitoare a dobândit un program unitar, științific și fundamentat, cristalizând într-o viziune de largă perspectivă strategia generală și orientările tactice ale politicii sale interne și externe. După cum s-a notat și în mesajul adresat tovarășului Nicolae Ceaușescu de Comitetul Politic Executiv al C.C. al P.C.R. în cadrul reuniunii solemne consacrate aniversării Congresului al IX-lea, Programul partidului, a-

doptat în această perioadă, s-a dovedit un „document de însemnătate istorică în viața partidului și poporului nostru — care a stabilit obiectivele fundamentale ale edificării societății socialiste multilaterale dezvoltate și a conturat orientările înaintării, în perspectivă, a României spre comunism. Document de înaltă valoare teoretică și practică pentru partidul nostru, Programul s-a înscris, totodată, ca o strălucită contribuție la tezaurul teoriei și practicii revoluționare mondiale, confirmând, o dată mai mult, că această se îmbogățește pe baza aportului propriu, original al tuturor partidelor comuniste și muncitorești.

În concepția partidului nostru, orientările, tezele și soluțiile date în Program nu sînt considerate ca fiind valabile în orice condiții și împrejurări, ci deschise înnoirilor, perfecțiilor, corespunzător spiritului și esenței doctrinei socialiste științifice, care se află la baza sa. Tocmai în acest sens, în cuvîntul introductiv al Programului P.C.R., tovarășul Nicolae Ceaușescu preciza: „Va trebui să avem permanent în vedere îmbogățirea Programului cu noi teze teoretice reieșite din activitatea de transformare revoluționară a societății”. Pornind de la direcțiile generale de orientare și acțiune cuprinse în Program și luînd în considerare elementele noi apărute în viața economico-socială, congresele partidului, conferințele naționale au stabilit și stabilise, pentru fiecare etapă, măsurile politice, ideologice și organizatorice ce se impun pentru îndeplinirea prevederilor și obiectivelor Programului.

Patriotică mîndrie pentru strălucitele realizări ale României socialiste din cei 15 ani de la Congresul al IX-lea, hotărîre neclintită a întregului popor de a urma exemplul revoluționar de muncă și dăruire al secretarului general al partidului

Telegrame adresate tovarășului Nicolae Ceaușescu

PAGINA A III-A

RECOLTAREA GRÎULUI — încheiată cît mai repede, cu maximă grijă gospodărească

O IMPORTANTĂ CERINȚĂ: concomitent cu secerișul, efectuarea tuturor lucrărilor agricole de sezon

Recoltarea grîului — principala lucrare agricolă de sezon — a cuprins mai mult de jumătate din teritoriul țării. Pînă în seara zilei de 21 iulie, recolta a fost strînsă de pe 55 la sută din suprafața cultivată. 7 județe anunțînd încheierea secerișului. Realizările de pînă acum se datoresc muncii hotărîte o mecanizatorilor, cooperanților, specialiștilor din agricultură, activiștilor de partid și de stat care au acordat și continuă să acorde sprijinul necesar bunei desfășurări a lucrărilor din campania agricolă de vară.

Desigur, suprafața de pe care trebuie să se strîngă încă recolta de grîu este mare, aceasta fiind localizată deosebit în zonele colinare, unde lucrările se desfășoară mai anevoios. De asemenea, tocmai în aceste zone ale țării timpul a devenit din nou instabil și poate îngreuna secerișul. În aceste condiții se cere — așa cum a indicat comandamentul central pentru agricultură — ca organele și organizațiile de partid, direcțiile agricole și consiliile agroindustriale să acționeze pentru mobilizarea tuturor forțelor mecanice și umane de la sate, astfel încît și în aceste zone secerișul grîului să se încheie la termenul stabilit.

Viata economică și socială a localităților patriei

LA COMBINATUL CHIMIC DIN FAGĂRAȘ
Două noi obiective economice au intrat în circuitul productiv

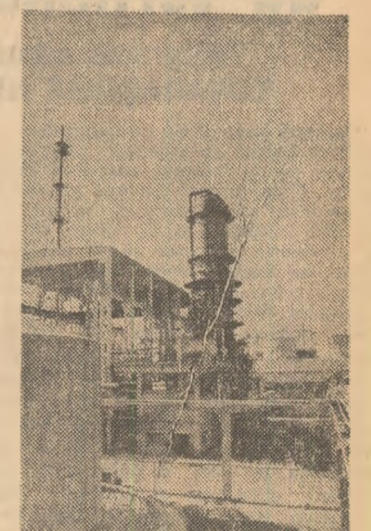

Au trecut mai puțin de trei săptămîni de cînd am anunțat în ziarul nostru intrarea în funcțiune la Combinatul chimic din Făgăraș, a unei moderne fabrici de amoniac și iată că, de pe aceeași platformă industrială, primim vestea unei noi realizări de prestigiu: intrarea în circuitul productiv, la intrarea lor capacitate, a unei noi fabrici de acid azotic diluat și a celei de-a doua linii de fabricare a îngrășămintelor chimice pe bază de azot.

După cum ne înfăptuiează ing. Teodor Suteu, directorul combinatului, aceste două noi obiective se caracterizează printr-un înalt grad de eficiență economică. Fabrica de acid azotic realizează o producție cu 60 la sută mai mare decît fabrica existentă înainte de ea. În același timp, noua capacitate fabricii un produs cu o concentrație mult mai mare. Producția fizică pe om al muncii la noua fabrică de acid azotic va fi de peste două ori mai mare decît cea realizată la fabrica veche. Un alt element deosebit de interesant este faptul că, circa 90 la sută din utilajele care sînt echinate cele două obiective au fost realizate în țară, în special la întreprinderile de stat și Făgăraș, (Nicolae Bocușu).

CUGIR „Automatic” — o nouă mașină electrocasnică

La întreprinderea mecanică din Cugir a intrat în producția de serie prima mașină automată de spălat rufe realizată în țară, cu denumirea de „Automatic”. Ea ilustrează preocuparea harnicului colectiv al acestei unități pentru înnoirea

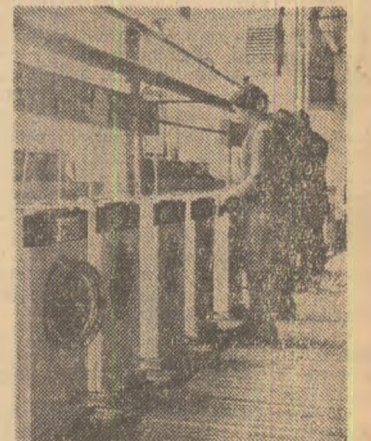

și modernizarea producției, pentru a pune la dispoziția gospodinelor mașini de uz casnic de înaltă tehnologie. Mașina de spălat rufe „Automatic” are o capacitate de spălare de 5 kg rufe uscate. Ea execută automat ciclurile de presălare, spălare, limozire, stocare, precum și tratamente speciale: abțurare, parfumare, abțurire, înălbire. Pentru executia automată a acestor operații, mașina de spălat rufe „Automatic” este prevăzută cu 12 programe de spălare. Operațiile pe care le execută sînt de cea mai bună calitate, în condițiile unui consum rațional de energie electrică. (Stefan Dînică).

1965 Din geografia marilor împliniri socialiste 1980



Șantierul naval din Drobeta-Turnu Severin, o importantă unitate a industriei navale românești, care a cunoscut în ultimii 15 ani o puternică dezvoltare și modernizare

— ANI DE GLORIOASE CTITORII —

Am avut cînslea de a mă afla de multe ori în preajma prezidenției țării, tovarășului Nicolae Ceaușescu, nu numai la ocazii festive, ci și la anumite ședințe de lucru sau vizite făcute cu scopul contactului viu, nemijlocit cu țara, ca să folosesc un termen consacrat. În general, aceste discuții la locul de muncă poartă pecetea grijii cu care un inspirator urmărește realizarea operelor sale. E vorba nu numai de producție de moduri de a exercita o muncă colectivă, ci și de un sistem de gîndire și unul de execuție. Cu siguranță că acest dialog nu ar putea avea o maximă eficiență dacă între partenerii de discuție nu ar exista o cunoaștere profundă a problemelor, în speță. De obicei, vizitele de lucru cuprind obiective variate, de la buna gospodărire a fermelor pînă la organizarea muncii în uzine, puncte social-culturale etc., problemele propuse fiind, prin natura lor, diverse și imprevizibile, în ordinea a ceea ce s-a făcut sau mai e de făcut.

Permanent dialog cu țara, pentru țară

Eugen BARBU

log, gata să dea soluții practice. Consider că epoca noastră a făcut necesară venirea la cîrmă țării a unui om politic care să fie, în același timp, și filozof, și om de acțiune. Și spre satisfacția noastră, România are această șansă. Sigur că un sef de stat poate avea consilier și să fie ajutat de rapoarte, de cifre precise și mai ales de analize ce sînt cercetate cu minuțiu pentru că în timpul limitat de care dispune un șef de stat, el trebuie să aibă în vedere și realitățile în teren ce urmăresc de fapt citi-

va lucruri: dacă obiectivul industrial, de exemplu, realizează parametrii propuși și cu ce mijloace; dacă, acest fapt e profitabil la toate modulele: uman, calitativ și cantitativ. Sigur că într-o industrializare modernă, în care electronica joacă un rol deosebit, este necesar să se aibă în vedere și aspectele economice și sociale. Liderul politic autentic este cel informat în profunzime asupra celor ce i se propun și alături de el se gîndește la întregul popor, la nivelul național, la nivelul regiunilor, la nivelul întreprinderii. Nu este ușor să știi ce-i acela un cîmp agricol bine preparat sau apă pentru anumite culturi, oricît ar părea de elementar; să distingi într-o mîtură de mîtură, să ai în vedere și aspectele economice și sociale. Nu este ușor să știi ce-i acela un cîmp agricol bine preparat sau apă pentru anumite culturi, oricît ar părea de elementar; să distingi într-o mîtură de mîtură, să ai în vedere și aspectele economice și sociale.

Înflorirea spiritualității românești

Radu BELIGAN

viața spirituală a maselor. Ca și cartea, dealul. Funcția suprem-educativă a teatrului se nutrește din capacitatea sa de a ridică întrebări, de a stimula spiritul reflexiv, de a încuraja nostalgia realizării, a desăvîririi. Contribuția teatrului la această activizare a inteligenței, a sensibilității, a răspunderilor, contribuția teatrului la această dinamizare a ceea ce-i mai bun și mai de preț în fiecare din noi a cunoscut în ultimii 15 ani o ascensiune remarcabilă. Afirmînd aceasta, se cuvine

adăugat imediat că, priviți în întregul ei, activitatea teatrelor se înfățișează astăzi ca una dintre cele mai căutate și mai apreciate forme de cunoaștere, de asumare, de dezbateri a problemelor contemporane, ca ea a devenit un factor al al publicului, prilejindu-i o privire de ansamblu asupra totalității operelor create de genul dramatic al omenirii. În sarcina teatrului rămîne, de asemenea, obligația de a-i invita spectatorii „să vadă” și să înțeleagă prin intermediul imaginii scenice.

SE CERIȘUL GRÎULUI — încheiat cît mai grabnic!

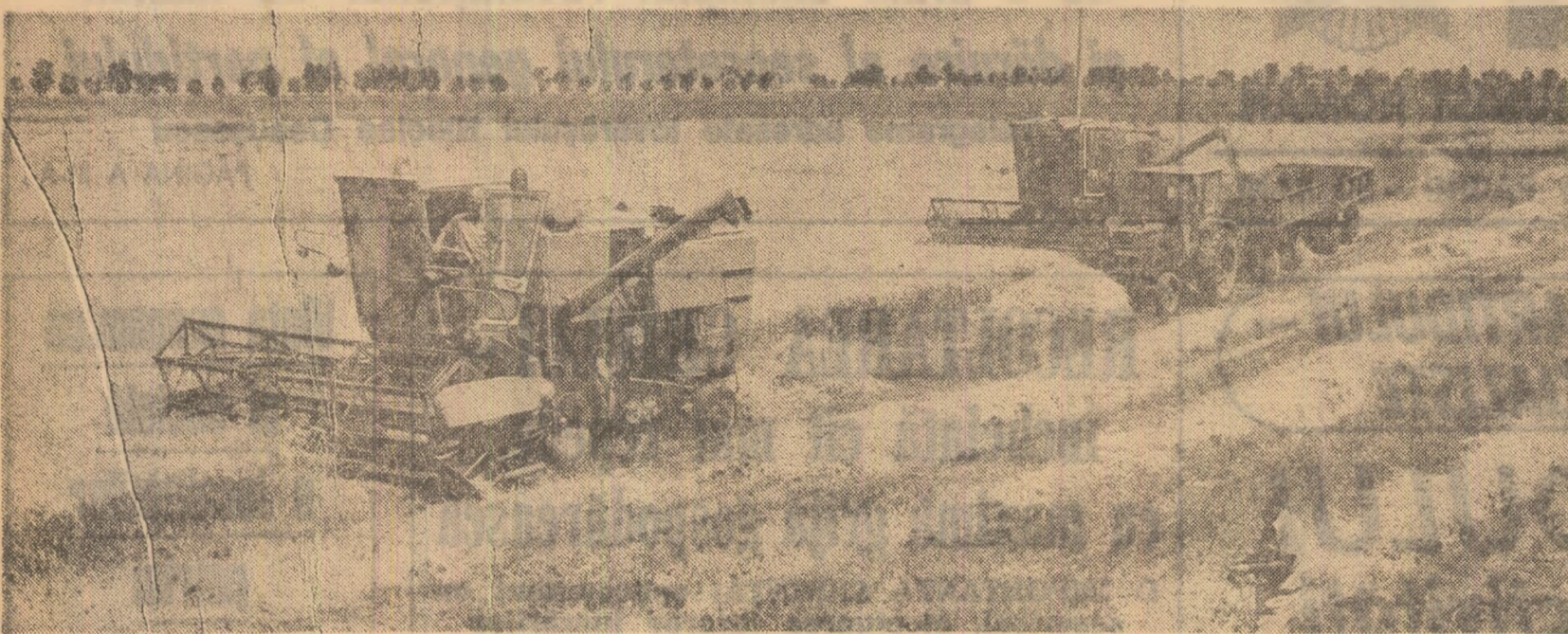

Ieri, în unele unități agricole din județul Teleorman, s-a recoltat grîul de pe ultimele suprafețe

Foto: A. Papadiu

Județele Tulcea și Buzău au terminat recoltatul

Telegrame adresate C.C. AL P.C.R., TOVARĂȘULUI NICOLAE CEAUȘESCU

Oamenii muncii de pe ogoarele județului Tulcea au terminat recoltarea grîului de pe întreaga suprafață cultivată. Comitetul de conducere a fost eliberat de sarcini, s-au executat arături și au fost înmărmurate cu culturi duble și succesive aproape 30.000 hectare. Anunțând acest succes printr-o telegramă adresată C.C. al P.C.R., tovarășului Nicolae Ceaușescu, Comitetul județean Tulcea al P.C.R. subliniază: „Oamenii muncii din agricultura județului Tulcea au obținut succese impunătoare în 15 ani de la Congresul al IX-lea al Partidului Comunist Român, activități rodnice și neobosite pe care o desăvârșită în fruntea partidului și statului. Vă asigurăm, mult stimată și iubită tovarășe secretar general, că lucrătorii ogoarelor județului nostru, în frunte cu comunistii, vor acționa cu întreaga lor capacitate de muncă pentru executarea la timp și de calitate a tuturor lucrărilor agricole, contribuind astfel la înfăptuirea mărețelor obiective stabilite de Congre-

sul al XII-lea al Partidului Comunist Român.

Ca urmare a organizării temeinice a muncii în unitățile de stat și cooperative, a folosirii mai bune a mijloacelor mecanice și a timpului, lucrătorii ogoarelor județului Buzău au încheiat, marți, recoltatul grîului pe toate cele 63.215 ha cultivate.

În telegrama adresată cu acest prilej Comitetului Central al partidului tovarășului Nicolae Ceaușescu, Comitetul județean Buzău al P.C.R. informează că, în prezent, sub conducerea organelor și organizațiilor de partid, oamenii muncii din agricultura județului își concentrează forțele pentru eliberarea terenurilor, pregătirea solului și înmărmurarea culturilor duble și succesive de porumb și legume pe suprafețe cât mai mari, pentru stringerea recoltei de legume și fructe. „Comunistii, toți oamenii muncii din județ — se spune în telegramă — vă asigurăm, mult iubite și stimată tovarășe secretar general, că nu vor nepuceți nici un efort pentru realizarea exemplară a sarcinilor ce le revin în agricultură”.

BIHOR: 5200 de hectare pe zi nu-i un ritm greu de realizat; dacă ar funcționa toate combinele...

În județul Bihor, deși recoltarea orzului s-a desăvârșit printre ploii, totuși s-a încheiat cu bine. Acum, toate forțele sînt concentrate în lucrările de grîu. Cu toate eforturile depuse, stadiul acestei lucrări este încă sub nivelul posibilităților. Pînă acum, recolta a fost sîrîșă de pe numai 24 la sută din suprafața totală. Oricum, proza puțin față de numărul sîrilor canalizate de care a beneficiat în ultimul timp și această zonă, ca și față de forțele concentrate în zona de câmpie, nu pe deplin folosite în unele unități. Lună, de pildă, în raza consiliului agricol Tîncu, diviza combină stăteau din cauza unor defecțiuni. Așa se explică de ce viteza medie zilnică pe județ se menține în limitele de 3.000-3.500 hectare, față de 5.200 hectare zilnic s-a stabilit. Iată de ce comandamentul județean pentru agricultură a procedat la transferări de forțe mecanice din partea de deal spre câmpie, unde volumul de muncă este, firește, mai mare. Menționăm aici și ajutorul primit din partea județului vecin, Cluj, care a detașat în Bihor 132 de combine.

Există deci destule forțe pentru a se lucra intens. Totul este ca ele să fie bine folosite. Spunem aceasta deoarece, în condiții relativ asemănătoare, vitezele de lucru diferă. Ne referim la norma zilnică pe combină — 6 hectare — care nu s-a realizat peste tot. Iată un argument care demonstrează că se putea face mai mult: mecanizatorul Vasile și Ioan

Botoc, Alexandru Sîrac și Pavel Ilea au realizat, în lanurile C.A.P. Ucriș, o viteză de pînă la 10 hectare pe o combină. Bine se lucrează și la C.A.P. Salonta, unde au fost transferate combine la nivelul cerințelor. Această bună precizie și deservit modul în care se lucrează la C.A.P. Mădăraș. Evidențiem aici — la Salonta și Mădăraș — ceea ce nu s-a lucrat în alte unități cu posibilități relativ egale. Ca să se lucreze și aproape de sfîrșit, la fel de bine stau lucrurile în ce privește balotarea și transportul paelor, eliberarea terenurilor, care în mare parte a fost încheiată pentru o nouă rodire.

Chiar și în raza consiliului agro-industrial Cefa — de altfel bine cunoscut — există încă unități unde s-a așteptat prea mult coacerea grîului pe toate suprafețele, în loc să se fi lucrat și pe parcela mai redusă. Timp pierdut putea fi câștigat și în alte consilii, cum este cel din Tîncu, unde nu s-a acționat destul de operativ și energic pentru recoltarea grîului din surorile timpurii cultivate pe întinse suprafețe.

Începînd de ieri, în Bihor plouă din nou, ceea ce a dus, firește, la o întrerupere temporară a lucrărilor din câmp. Grîul, e copleșit și, de aceea, se cere ca pînă la sfîrșitul lunii, prim-tor toamnă să se lucreze în condiții bune și să se încheie pe tot cuprînsul județului.

Alexandru PETI
corespondentul „Scintei”

SATU MARE: Inițiative bune, dar și probleme încă nesoluționate

În unitățile agricole din județul Satu Mare, recoltarea grîului se desfășoară în condiții deosebite, determinate de evoluția vremii. Astfel, după un debut promițător, secerișul a fost întrerupt ca urmare a ploii căzute în zilele de 21 și 22 iulie. Spre a se evita orice pierdere de producție, se impun măsuri și mai energice în cadrul fiecărei unități agricole, al fiecărui consiliu agro-industrial, astfel încît fiecare „ferastră” de timp prielnic să fie folosită din plin la stringerea și depozitarea recoltei. Privită prin prisma acestui imperativ, activitatea la seceriș, așa cum rezultă din experiența unor unități agricole, pune în evidență atât inițiative demne de a fi generalizate, cât și unele deficiențe care se impun înfăptuite cât mai grabnic.

În consiliul agro-industrial Odorheu s-a lucrat din plin la secerișul grîului. La C.A.P. Lazuri, toate cele 14 combine erau grupate. După prima

zi de seceriș se cunoșteau cu exactitate mecanizatorul frunții, cu cele mai mari cantități recoltate: Toma Codă, Al. Prînz, Ernestin Biro și Vasile Buzduc. Pe un grafic original, avînd ca generic cuvîntele: „Pe localități — grîu, pînă la 1000 hectare”, sînt consemnate cu stegulețe de diferite culori, în dreptul fiecărei mecanizări, cantitățile recoltate în ziua respectivă. Este o formă eficientă de activități politico-educative de natură să mobilizeze eforturile mecanizatorilor la recoltat.

Organele de specialitate au constatat, totuși, pe alocuri o porțită de înșiră a timpului destinat recoltării. În pauza cînd mecanizatorul îl se servește masa, combinele staționează. Timp extrem de prețios care ar putea fi folosit dacă s-ar adopta o soluție pentru ca combinele să poată lucra fără răzăr. O asemenea soluție s-a găsit la cooperativele Vezendiu, S. Tîncu, Andriș, Dîndești, din

zi de seceriș se cunoșteau cu exactitate mecanizatorul frunții, cu cele mai mari cantități recoltate: Toma Codă, Al. Prînz, Ernestin Biro și Vasile Buzduc. Pe un grafic original, avînd ca generic cuvîntele: „Pe localități — grîu, pînă la 1000 hectare”, sînt consemnate cu stegulețe de diferite culori, în dreptul fiecărei mecanizări, cantitățile recoltate în ziua respectivă. Este o formă eficientă de activități politico-educative de natură să mobilizeze eforturile mecanizatorilor la recoltat.

Organele de specialitate au constatat, totuși, pe alocuri o porțită de înșiră a timpului destinat recoltării. În pauza cînd mecanizatorul îl se servește masa, combinele staționează. Timp extrem de prețios care ar putea fi folosit dacă s-ar adopta o soluție pentru ca combinele să poată lucra fără răzăr. O asemenea soluție s-a găsit la cooperativele Vezendiu, S. Tîncu, Andriș, Dîndești, din

— Cu cîțiva ani în urmă, un coeficient de utilizare a metalului de 70 la sută părea de neatinz, ne-a spus ing. Dumitru Cristea, director adjunct științific al Centrului de cercetări științifice „Inginerie tehnologică „Electroputer” din Craiova. Și aceasta pentru că, practic, obținem în cele mai bune cazuri coeficienți de 50-60 la sută. Săitul s-a produs ca urmare a adoptării planurilor de croire combinate, care ne permit ca din foaia de tablă să cîrmim mai multe reperi, mai mari sau mai mici, de diferite forme. Un alt pas l-a constituit „lansarea” în fabricație a materialelor cu ajutorul calculatorului electronic, care, între criteriile de optimizare, ține seama și de consumurile tehnologice rationally prevăzute de proiectanți, de planurile de tăiere combinate.

— Asadar, totul pare în regulă, întrucît calculatorul poate da soluții optime în sensul minimizării consumului de metal...

— Într-adevăr, pare în regulă, dar calculatorul lucrează după datele pe care i le putem noi furniza. Or, acum nu dăm seama că se poate merge mai departe în direcția reducerii consumului de metal.

— Din discuțiile cu colaboratorii tovarășului director notăm cîteva asemenea posibilități.

O primă problemă: lansarea în producție a materialelor se face pe fabricii și centralizată pe întreprinderi. De ce se procedează așa? Pentru că, deocamdată, întreprinderea „Electroputer” nu și-a organizat un sector de debitare centralizată a materialelor.

Cum se aplică în secția de debitare planurile de croire combinate a metalului? Spre lauda colectivului de aici, trebuie să spunem că s-a instalat o disciplină riguroasă în această privință. Munca este organizată pe principiul trecerii resturilor de metal de la o stație la alta, potrivit planurilor de croire. Resturile de tablă silicioasă care rezultă de aici sînt apoi încercate și transportate direct la unitatea teritorială specializată de colectare a metalului. Luăm la înfăptuire din conținutul acesteia asemenea resturi de tablă și constatăm că din ele s-ar mai putea confecționa,

Închizînd mici canale ale risipei se pot obține MARI ECONOMII LA CONSUMUL DE METAL

Cîteva măsuri pozitive, dar și foarte mari rezerve nevalorificate la „Electroputer” — Craiova

înainte de a fi trimise la rețea, alte reperi mici. De ce nu se face o triere suplimentară a acestora?

— Planurile de croire combinate și seama nu numai de criteriul dimensiunii consumului, ci și de acela al înălțării într-o anumită măsură — ne relatează ing. Victor Stănescu, șeful serviciului de programare a producției. Sortarea suplimentară a resturilor de metal presupune utilizarea unei forțe de muncă în plus.

În afară de aceasta, ne dăm seama că alte unități, fie producătoare de aparatură electrotehnică — indesebi de motoare electrice sau transformatoare mici — fie specializate în activități de reparații, ar putea utiliza asemenea resturi, dar nu se prea îndeamnă să o facă.

Evident, critic de justificare ar fi asemenea „justificări, ele nu pot fi admise. Creдем că Centrala Industrială de mașini și materiale electrotehnice — grefată chiar pe întreprinderea „Electroputer” — și, cu

Consiliul popular — inima spiritului gospodăresc! Cu forțe locale, din resurse locale — venituri ce înlocuiesc subvențiile de la bugetul central

Odată cu introducerea noului mecanism economic-financiar, partidul a precizat că măsurile de perfecționare a conducerii și planificării activității economico-sociale se referă și la consiliile populare de toate nivelurile. Astfel, în cuvîntarea rostită la Conferința pe țară a președinților „consiliilor populare” din 22-31 martie 1978, secretarul general și partidului sublinia: „Autoconducerea și autofinanțarea necesită ca fiecare unitate teritorial-administrativă, fiecare oraș, comună să aibă propriul buget de venituri și cheltuieli. Trebuie să acționăm în așa fel încît, în cîțiva ani, toate localitățile patriei să se poată autofinanța și să nu mai aștepte dotări de la bugetul statului”.

Menționînd să facem cunoscută experiența unor consilii populare cu rezultate concludente în direcția autoconducerii și autofinanțării, am solicitat o convorbire pe această temă tovarășului Gheorghe Matei, prim-vicepreședinte al Consiliului popular județean Argeș.

— Cîte unități teritoriale administrative din județ au, în prezent, buget de venituri și cheltuieli?

— Municipii Pitesti, toate cele 4 orase — Cîmpulung, Curtea de Argeș, Costești și Topoloveni — precum și 47 de comune. Prio realizarea de bugete de venituri și cheltuieli mai bine echilibrate, se autofinanțează. Anul acesta numărul localităților care și-au asigurat condiții propice de autoconducere și autofinanțare se vor ridica în 82 din totalul de 94 de localități rurale ale județului.

— Care este, ca să spunem așa, „cheia” succeselor obținute?

— Noțiunile de autoestimare economică, înțelegerea și folosirea, inclusiv pentru unitățile teritoriale administrative, implică desigur, de o manieră activă producătoare de venituri și efectuarea de cheltuieli în condiții de cel mai rațional utilizare a fondurilor materiale și bănești, astfel încît să se obțină acoperirea cheltuielilor din veniturile proprii. În județ, proporția de acoperire a cheltuielilor din venituri proprii în bugetele comunelor a marcat o conștientă creștere. La noi, proporția de acoperire a cheltuielilor din venituri proprii a atins, în ultimii doi ani, 106 la sută față de prevederile inițiale.

— Deci chibzuina la capitalul cheltuielilor reprezintă o latură, iar sursa veniturilor proprii egală latură a cheltuielii. Care sînt căile de sporire a veniturilor?

— Călea cea mai simplă este valorificarea superioară a resurselor locale materiale și umane. Sîntu extensiv, prin folosirea la construcții a cît mai mult materiale — ca varul, piatrul, lemnul, cărămida — procurate din resurse locale. Această preocupare nu e nouă pentru consiliile populare din județ, dar acum s-a vădit că se subliniază, documentele de partid din ultima perioadă și, în special, cuvîntarea tovarășului Nicolae Ceaușescu la Conferința cu actual și de bază din sistemul cooperatorilor și consiliilor populare, au determinat să reanalizăm posibilitățile. Am constatat că ele sînt mult mai mari decît au fost folosite pînă acum și stă în puterea activității noastre să le punem în valoare. Pînă acum, de exemplu, construcții și lucrări materiale de construcție din resurse locale pot fi astfel valorificate încît să asigure grăbirea rezolvării marilor asigurați ai problemelor economice și sociale, să contribuie, prin prelucrare și livrări, un important izvor de venituri.

— Cîteva exemple de activități economice realizate în județ?

— În județul Argeș, în anul 1979, s-a realizat un volum de muncă de 10 milioane lei, ceea ce a dus la creșterea producției de 10 milioane lei. În județul Argeș, în anul 1979, s-a realizat un volum de muncă de 10 milioane lei, ceea ce a dus la creșterea producției de 10 milioane lei.

— Pe ansamblul județului se reduce cheltuielile administrativ-gospodărești cu circa 15 la sută în comparație cu anul trecut. Concret, această reducere se întindează pe mai buna întreprindere a imobilelor proprietate a statului, economisirea de combustibil și energie electrică, mai buna gospodărire și înfrumusețare a localităților prin muncă patriotică. Și în activitatea cultural-educativă s-a introdus mai multă ordine, o disciplină financiară mai riguroasă, evitîndu-se cheltuielile inutile. Se va perfecționa sistemul de analiză la toate nivelurile, în vederea limitării cheltuielilor la strictul necesar, în paralel cu sporirea veniturilor bugetare provenite din valorificarea superioară a resurselor materiale și umane.

— Avînd în vedere cele de mai sus, ne vom sîtuți mai mult cu lucrătorii comunelor, cu membrii de partid și cu O.D.S., cu deputații, pentru introducerea în viață a măsurilor întreprinse și găsirea de noi soluții care să contribuie la dezvoltarea tot mai accelerată a localităților județului.

— V-am rugat să ne exemplificați aceste orientări prin rezultatele obținute de diferite comune.

— Convoorbire consemnată de Gheorghe CRISTEA, corespondentul „Scintei”

BRĂILA
Un nou șantier al tineretului

În comuna Bărgăzanu, județul Brăila, s-a deschis un nou șantier de muncă patriotică al tineretului. Timp de două luni, sute de tineri vor lucra la construirea, în satele scrii, pe terasa Bărgăzanu din cadrul sistemului de hidroameliorații Ialomița-CĂLMĂTUȘ, unul din cele mai mari sisteme de acest gen din țară. Valoarea muncii patriotice desfășurate de tinerii brăileni se va ridica la suma de 8 milioane lei. (Corneliu Ibrim).

IN COMERȚUL DE STAT IALOMIȚEAN
IN ULTIMUL DECENIU ȘI JUMĂTATE
Un volum de mărfuri de peste trei ori mai mare

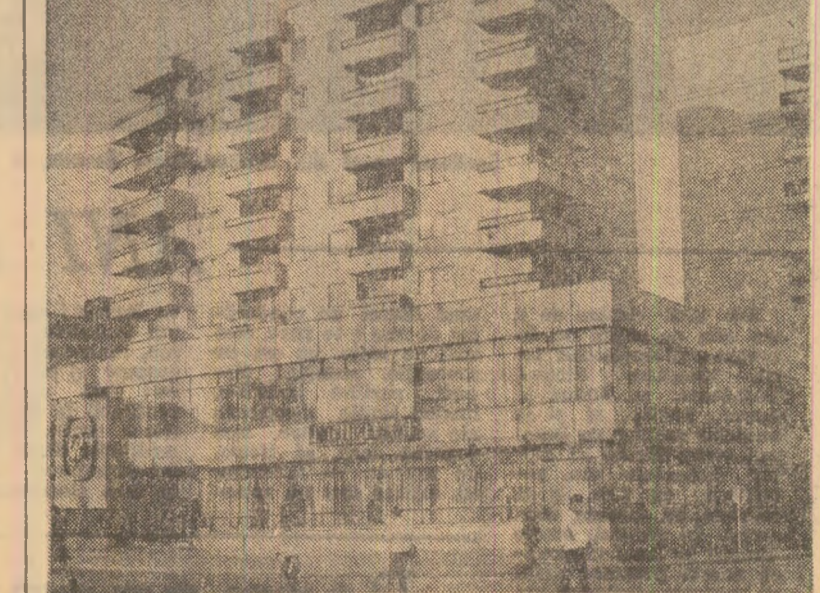

Modernul magazin „Romarta” din Slobozia

— În ultimul deceniu și jumătate, asemenea tuturor sectoarelor de activitate din județul nostru și din toată țara — ne spune tovarășul Marin Adam, directorul Direcției comerciale a județului Ialomița — comerțul de stat a cunoscut profunde transformări inovatoare. În 1968, toate unitățile comerciale de stat din județul nostru însumau o suprafață de numai 245 de metri pătrați și acestea amplasate numai în municipiul Cărlăraș, în noul peisaj urban al Sloboziei.

— În prezent, în municipiul Slobozia, unde în 1968 nu exista nici un spațiu comercial propriu, s-a construit o adevărată salbă de magazine însumînd peste 20.000 de metri pătrați. Magazine mari, moderne, bine aprovizionate cu toate mărfurile industriale și alimentare solicitate de populație.

— Iată cîteva dintre marile magazine așezate în noul peisaj urban al Sloboziei: „Romarta”, „Triumf”, „Modern”, „Azur”, „Bucuria”, „Copilul”, „Select”, „Ferovia”. Ele pun la dispoziția cumpărătorilor o gamă largă de articole de îmbrăcăminte, încălțăminte, accesorii, aparatură electrotehnică, mobilă, piese auto, covoraș, artizanat etc. Lor li se adaugă mari magazine alimentare cu auto servire. La rîndul său, rețeaua de magazine din municipiul Cărlăraș a ajuns, de la cei 245 de metri pătrați în 1968, la 18.000 metri pătrați în prezent, dispunînd de toate condițiile desfășurării unui comerț modern, civilizată. Și în celelalte orase ialomițene s-au dat în folosință unități comerciale noi, bine aprovizionate.

— Este de menționat faptul că în ultimul deceniu și jumătate, volumul desfășurării de mărfuri a sporit de peste trei ori, ceea ce atestă creșterea puterii de cumpărare a ialomițenilor.

Mihail VISOIU
corespondentul „Scintei”

Corneliu CĂRLAN
Nicolae PETOLESCU

PATRIOTICĂ MÎNDRIE PENTRU STRĂLUCITELE REALIZĂRI ALE ROMÂNIEI SOCIALISTE DIN CEI 15 ANI DE LA CONGRESUL AL IX-LEA, HOTĂRÎRE NECLINTITĂ A ÎNTREGULUI POPOR DE A URMA EXEMPLUL REVOLUȚIONAR DE MUNCĂ ȘI DĂRUIRE AL SECRETARULUI GENERAL AL PARTIDULUI

TELEGRAME ADRESATE TOVARĂȘULUI NICOLAE CEAUȘESCU

În aceste momente ale unui strălucit bilanț, gândurile mele mai ales, sentimentele de fierbinte dragoste, profundă și adâncă recunoștință se îndreaptă către dumneavoastră, tovarăș Nicolae Ceaușescu, cel mai iubit și stimat fiu al națiunii noastre, inițiator și promotor al înțeleptei politici interne și internaționale a Partidului și Statului, preeminentă personalitate, a lumii contemporane — se arată în telegrama adresată de COMITETUL JUDEȚEAN MUREȘ AL P.C.R. Sistemul ferit că trăim ca martorii și fiii lui cel mai dinamică epocă din noua istorie a României, ale cărei uriașe transformări inovatoare pe toate țărmurile sunt îndeplinite legate de clarviziunea științifică, cucerirea revoluționară, perseverența și dăruirea cu care ne-ați călăuzit prin întotdeauna mai presus de orice interese personale și ale celor din jurul cărora v-ați ridicat, cauza clasei muncitoare, a întregii noastre societăți.

Acasă, în fața tuturor domeniilor de activitate, întronarea legalității, a normelor de dreptate și echitate socialistă — se menționează în telegrama adresată de COMITETUL JUDEȚEAN SALAJ AL P.C.R. În lumina documentelor Congresului al XII-lea al Partidului, a orientărilor și sarcinilor date de dumneavoastră la recentele sesiuni de lucru ale Comitetului Central, în prezent sistemul ferm angajat la înfăptuirea programului de investiții industriale, agricole și social-culturale, în primul rând de mărșăla în funcțiunile a capacităților de producție scadente, realizarea construcțiilor de locuințe, a altor obiective de strictă necesitate pentru realizarea prevederilor de plan pe acest an și pregătirea cooperantilor a planului pe anul 1981, pe întregul cincinal 1981—1985.

Ne face o deosebită bucurie să relevăm, și cu acest prilej, justetea și profunzimea umanismului și politicii promovate de dumneavoastră, mult iubite tovarășe Nicolae Ceaușescu, mult iubite tovarășe secretar general, lați impus primat interesului strășărilor de dezvoltare și propășire multilaterală a patriei — se arată în telegrama adresată de COMITETUL JUDEȚEAN VASLUI AL P.C.R. Ne face o deosebită bucurie să relevăm, și cu acest prilej, justetea și profunzimea umanismului și politicii promovate de dumneavoastră, mult iubite tovarășe Nicolae Ceaușescu, mult iubite tovarășe secretar general, lați impus primat interesului strășărilor de dezvoltare și propășire multilaterală a patriei — se arată în telegrama adresată de COMITETUL JUDEȚEAN VASLUI AL P.C.R.

În spiritul telului suprem al politicii partidului nostru, al carui promotor sintetiți dumneavoastră, scump tovarășe Nicolae Ceaușescu, marile succese înregistrate de economia națională se răsfrâng cu plenitudine în creșterea continuă a nivelului de trai al poporului, a calității vieții — se precizează în telegrama trimisă de CONSILIUL CENTRAL AL UNIUNII GENERALE A SINDICATELOR DIN ROMANIA. Sindicatele din România vă exprima recunoștința lor fierbinte pentru faptul că în gîndirea dumneavoastră de eminent teoretician revoluționar și cunoscător profund al realităților și cerințelor societății noastre, în sprînjinul pe care îl-a acordat în permanență, cu generozitate, își află cel mai limpede și luminos îndreptar al activităților lor, potrivit rolului și atribuțiilor care li s-a încredințat de către partid în societatea noastră.

În aceste momente de sărbătorescă aniversare, permitemiți-ne ca laolaltă cu țara și vă adresăm vibrantul nostru omagiu pentru consecvența revoluționară, pentru clarviziunea și fermitatea cu care acționați spre binele României, al întregului popor, și să ne angajăm în fața dumneavoastră, conducătorului strălucit al partidului și statului, că vom munci cu toată energia și pasiunea revoluționară

FRONTULUI DEMOCRATIEI ȘI UNITĂȚII SOCIALISTE. Vă asigurăm că Frontul Democratiei și Unității Socialiste devine, ca urmare a inițiativei dumneavoastră, cel mai larg organism politic, patriotic și revoluționar, vă va urma neclintit în toate îndeplinirile fără președ, acum și întotdeauna, menirea de a uni strîns pe toți fiii țării, fără deosebire de naționalitate, în jurul conducătorului său înțelept și drept, pentru ca prin muncă, prin acțiune și luptă lor comună, Programul dezvoltării României în viitorul cincinal al calității și eficienței să devină o minunată realitate pe pămîntul scump al patriei noastre socialiste.

Prin politica de arhitect înscuit a partidului nostru, ați contribuit, mult stimată tovarășe Nicolae Ceaușescu, la făurirea României moderne, țară prosperă, pretul și stimată pe toate meridianele lumii, la dezvoltarea armonioasă și echilibrată a tuturor ramurilor economiei naționale și a tuturor zonelor țării, se subliniază în telegrama adresată de MINISTERUL INDUSTRIEI USOARE.

Atîndu-vă un respectuos omagiu pentru tot ceea ce ați făcut și faceți spre binele poporului român, al cauzelor și socialismului în lume, vă exprimăm, din adîncul inimilor noastre, cele mai vii mulțumiri, alături de grațiositatea comunistilor, a tuturor oamenilor muncii — pe aceste frumoase meleaguri ale patriei pînă la urmă deosebită pe care o mîntăstăți pentru dezvoltarea multilaterală a județului Mureș, ridicarea bunăstării materiale și spirituale a locuitorilor săi.

Atîndu-vă un respectuos omagiu pentru tot ceea ce ați făcut și faceți spre binele poporului român, al cauzelor și socialismului în lume, vă exprimăm, din adîncul inimilor noastre, cele mai vii mulțumiri, alături de grațiositatea comunistilor, a tuturor oamenilor muncii — pe aceste frumoase meleaguri ale patriei pînă la urmă deosebită pe care o mîntăstăți pentru dezvoltarea multilaterală a județului Mureș, ridicarea bunăstării materiale și spirituale a locuitorilor săi.

Atîndu-vă un respectuos omagiu pentru tot ceea ce ați făcut și faceți spre binele poporului român, al cauzelor și socialismului în lume, vă exprimăm, din adîncul inimilor noastre, cele mai vii mulțumiri, alături de grațiositatea comunistilor, a tuturor oamenilor muncii — pe aceste frumoase meleaguri ale patriei pînă la urmă deosebită pe care o mîntăstăți pentru dezvoltarea multilaterală a județului Mureș, ridicarea bunăstării materiale și spirituale a locuitorilor săi.

Atîndu-vă un respectuos omagiu pentru tot ceea ce ați făcut și faceți spre binele poporului român, al cauzelor și socialismului în lume, vă exprimăm, din adîncul inimilor noastre, cele mai vii mulțumiri, alături de grațiositatea comunistilor, a tuturor oamenilor muncii — pe aceste frumoase meleaguri ale patriei pînă la urmă deosebită pe care o mîntăstăți pentru dezvoltarea multilaterală a județului Mureș, ridicarea bunăstării materiale și spirituale a locuitorilor săi.

Atîndu-vă un respectuos omagiu pentru tot ceea ce ați făcut și faceți spre binele poporului român, al cauzelor și socialismului în lume, vă exprimăm, din adîncul inimilor noastre, cele mai vii mulțumiri, alături de grațiositatea comunistilor, a tuturor oamenilor muncii — pe aceste frumoase meleaguri ale patriei pînă la urmă deosebită pe care o mîntăstăți pentru dezvoltarea multilaterală a județului Mureș, ridicarea bunăstării materiale și spirituale a locuitorilor săi.

Atîndu-vă un respectuos omagiu pentru tot ceea ce ați făcut și faceți spre binele poporului român, al cauzelor și socialismului în lume, vă exprimăm, din adîncul inimilor noastre, cele mai vii mulțumiri, alături de grațiositatea comunistilor, a tuturor oamenilor muncii — pe aceste frumoase meleaguri ale patriei pînă la urmă deosebită pe care o mîntăstăți pentru dezvoltarea multilaterală a județului Mureș, ridicarea bunăstării materiale și spirituale a locuitorilor săi.

Atîndu-vă un respectuos omagiu pentru tot ceea ce ați făcut și faceți spre binele poporului român, al cauzelor și socialismului în lume, vă exprimăm, din adîncul inimilor noastre, cele mai vii mulțumiri, alături de grațiositatea comunistilor, a tuturor oamenilor muncii — pe aceste frumoase meleaguri ale patriei pînă la urmă deosebită pe care o mîntăstăți pentru dezvoltarea multilaterală a județului Mureș, ridicarea bunăstării materiale și spirituale a locuitorilor săi.

FILE DE ISTORIE

Stim că întreaga dezvoltare economică-socială a țării din ultimii cincisprezece ani, avîndu-l creator fără precedent pe care l-a cunoscut comunistii din această perioadă de istorie nouă, revoluționară a patriei, deschisă de Congresul al IX-lea al partidului sint rodul gîndirii și acțiunii dumneavoastră, mult stimată și iubite tovarășe Nicolae Ceaușescu, eminent revoluționar, conducător politic înzestrat cu excepționale calități, strateg clarvăzător al mersului nostru victorios către noi culmi de civilizație și progres, patriot înfăptuitor și promotor consecvent al politicii de înțelegere, colaborare și pace între toate națiunile.

Atîndu-vă un respectuos omagiu pentru tot ceea ce ați făcut și faceți spre binele poporului român, al cauzelor și socialismului în lume, vă exprimăm, din adîncul inimilor noastre, cele mai vii mulțumiri, alături de grațiositatea comunistilor, a tuturor oamenilor muncii — pe aceste frumoase meleaguri ale patriei pînă la urmă deosebită pe care o mîntăstăți pentru dezvoltarea multilaterală a județului Mureș, ridicarea bunăstării materiale și spirituale a locuitorilor săi.

Atîndu-vă un respectuos omagiu pentru tot ceea ce ați făcut și faceți spre binele poporului român, al cauzelor și socialismului în lume, vă exprimăm, din adîncul inimilor noastre, cele mai vii mulțumiri, alături de grațiositatea comunistilor, a tuturor oamenilor muncii — pe aceste frumoase meleaguri ale patriei pînă la urmă deosebită pe care o mîntăstăți pentru dezvoltarea multilaterală a județului Mureș, ridicarea bunăstării materiale și spirituale a locuitorilor săi.

Atîndu-vă un respectuos omagiu pentru tot ceea ce ați făcut și faceți spre binele poporului român, al cauzelor și socialismului în lume, vă exprimăm, din adîncul inimilor noastre, cele mai vii mulțumiri, alături de grațiositatea comunistilor, a tuturor oamenilor muncii — pe aceste frumoase meleaguri ale patriei pînă la urmă deosebită pe care o mîntăstăți pentru dezvoltarea multilaterală a județului Mureș, ridicarea bunăstării materiale și spirituale a locuitorilor săi.

Atîndu-vă un respectuos omagiu pentru tot ceea ce ați făcut și faceți spre binele poporului român, al cauzelor și socialismului în lume, vă exprimăm, din adîncul inimilor noastre, cele mai vii mulțumiri, alături de grațiositatea comunistilor, a tuturor oamenilor muncii — pe aceste frumoase meleaguri ale patriei pînă la urmă deosebită pe care o mîntăstăți pentru dezvoltarea multilaterală a județului Mureș, ridicarea bunăstării materiale și spirituale a locuitorilor săi.

Atîndu-vă un respectuos omagiu pentru tot ceea ce ați făcut și faceți spre binele poporului român, al cauzelor și socialismului în lume, vă exprimăm, din adîncul inimilor noastre, cele mai vii mulțumiri, alături de grațiositatea comunistilor, a tuturor oamenilor muncii — pe aceste frumoase meleaguri ale patriei pînă la urmă deosebită pe care o mîntăstăți pentru dezvoltarea multilaterală a județului Mureș, ridicarea bunăstării materiale și spirituale a locuitorilor săi.

Atîndu-vă un respectuos omagiu pentru tot ceea ce ați făcut și faceți spre binele poporului român, al cauzelor și socialismului în lume, vă exprimăm, din adîncul inimilor noastre, cele mai vii mulțumiri, alături de grațiositatea comunistilor, a tuturor oamenilor muncii — pe aceste frumoase meleaguri ale patriei pînă la urmă deosebită pe care o mîntăstăți pentru dezvoltarea multilaterală a județului Mureș, ridicarea bunăstării materiale și spirituale a locuitorilor săi.

COMITETUL JUDEȚEAN TELEORMAN AL P.C.R. Avînd permanent drept călăuză politica înțeleaptă a partidului, eșecul în fața dumneavoastră strălucit, omeni muncii din județul Teleorman își dedică întreaga lor capacitate îndeplinirii Programului Partidului Comunist Român.

COMITETUL JUDEȚEAN TELEORMAN AL P.C.R. Avînd permanent drept călăuză politica înțeleaptă a partidului, eșecul în fața dumneavoastră strălucit, omeni muncii din județul Teleorman își dedică întreaga lor capacitate îndeplinirii Programului Partidului Comunist Român.

COMITETUL JUDEȚEAN TELEORMAN AL P.C.R. Avînd permanent drept călăuză politica înțeleaptă a partidului, eșecul în fața dumneavoastră strălucit, omeni muncii din județul Teleorman își dedică întreaga lor capacitate îndeplinirii Programului Partidului Comunist Român.

COMITETUL JUDEȚEAN TELEORMAN AL P.C.R. Avînd permanent drept călăuză politica înțeleaptă a partidului, eșecul în fața dumneavoastră strălucit, omeni muncii din județul Teleorman își dedică întreaga lor capacitate îndeplinirii Programului Partidului Comunist Român.

COMITETUL JUDEȚEAN TELEORMAN AL P.C.R. Avînd permanent drept călăuză politica înțeleaptă a partidului, eșecul în fața dumneavoastră strălucit, omeni muncii din județul Teleorman își dedică întreaga lor capacitate îndeplinirii Programului Partidului Comunist Român.

COMITETUL JUDEȚEAN TELEORMAN AL P.C.R. Avînd permanent drept călăuză politica înțeleaptă a partidului, eșecul în fața dumneavoastră strălucit, omeni muncii din județul Teleorman își dedică întreaga lor capacitate îndeplinirii Programului Partidului Comunist Român.

COMITETUL JUDEȚEAN TELEORMAN AL P.C.R. Avînd permanent drept călăuză politica înțeleaptă a partidului, eșecul în fața dumneavoastră strălucit, omeni muncii din județul Teleorman își dedică întreaga lor capacitate îndeplinirii Programului Partidului Comunist Român.

COMITETUL JUDEȚEAN TELEORMAN AL P.C.R. Avînd permanent drept călăuză politica înțeleaptă a partidului, eșecul în fața dumneavoastră strălucit, omeni muncii din județul Teleorman își dedică întreaga lor capacitate îndeplinirii Programului Partidului Comunist Român.

COMITETUL JUDEȚEAN TELEORMAN AL P.C.R. Avînd permanent drept călăuză politica înțeleaptă a partidului, eșecul în fața dumneavoastră strălucit, omeni muncii din județul Teleorman își dedică întreaga lor capacitate îndeplinirii Programului Partidului Comunist Român.

COMITETUL JUDEȚEAN TELEORMAN AL P.C.R. Avînd permanent drept călăuză politica înțeleaptă a partidului, eșecul în fața dumneavoastră strălucit, omeni muncii din județul Teleorman își dedică întreaga lor capacitate îndeplinirii Programului Partidului Comunist Român.

COMITETUL JUDEȚEAN TELEORMAN AL P.C.R. Avînd permanent drept călăuză politica înțeleaptă a partidului, eșecul în fața dumneavoastră strălucit, omeni muncii din județul Teleorman își dedică întreaga lor capacitate îndeplinirii Programului Partidului Comunist Român.

COMITETUL JUDEȚEAN TELEORMAN AL P.C.R. Avînd permanent drept călăuză politica înțeleaptă a partidului, eșecul în fața dumneavoastră strălucit, omeni muncii din județul Teleorman își dedică întreaga lor capacitate îndeplinirii Programului Partidului Comunist Român.

COMITETUL JUDEȚEAN TELEORMAN AL P.C.R. Avînd permanent drept călăuză politica înțeleaptă a partidului, eșecul în fața dumneavoastră strălucit, omeni muncii din județul Teleorman își dedică întreaga lor capacitate îndeplinirii Programului Partidului Comunist Român.

COMITETUL JUDEȚEAN TELEORMAN AL P.C.R. Avînd permanent drept călăuză politica înțeleaptă a partidului, eșecul în fața dumneavoastră strălucit, omeni muncii din județul Teleorman își dedică întreaga lor capacitate îndeplinirii Programului Partidului Comunist Român.

COMITETUL JUDEȚEAN TELEORMAN AL P.C.R. Avînd permanent drept călăuză politica înțeleaptă a partidului, eșecul în fața dumneavoastră strălucit, omeni muncii din județul Teleorman își dedică întreaga lor capacitate îndeplinirii Programului Partidului Comunist Român.

COMITETUL JUDEȚEAN TELEORMAN AL P.C.R. Avînd permanent drept călăuză politica înțeleaptă a partidului, eșecul în fața dumneavoastră strălucit, omeni muncii din județul Teleorman își dedică întreaga lor capacitate îndeplinirii Programului Partidului Comunist Român.

COMITETUL JUDEȚEAN TELEORMAN AL P.C.R. Avînd permanent drept călăuză politica înțeleaptă a partidului, eșecul în fața dumneavoastră strălucit, omeni muncii din județul Teleorman își dedică întreaga lor capacitate îndeplinirii Programului Partidului Comunist Român.

COMITETUL JUDEȚEAN TELEORMAN AL P.C.R. Avînd permanent drept călăuză politica înțeleaptă a partidului, eșecul în fața dumneavoastră strălucit, omeni muncii din județul Teleorman își dedică întreaga lor capacitate îndeplinirii Programului Partidului Comunist Român.

COMITETUL JUDEȚEAN TELEORMAN AL P.C.R. Avînd permanent drept călăuză politica înțeleaptă a partidului, eșecul în fața dumneavoastră strălucit, omeni muncii din județul Teleorman își dedică întreaga lor capacitate îndeplinirii Programului Partidului Comunist Român.

COMITETUL JUDEȚEAN TELEORMAN AL P.C.R. Avînd permanent drept călăuză politica înțeleaptă a partidului, eșecul în fața dumneavoastră strălucit, omeni muncii din județul Teleorman își dedică întreaga lor capacitate îndeplinirii Programului Partidului Comunist Român.

COMITETUL JUDEȚEAN TELEORMAN AL P.C.R. Avînd permanent drept călăuză politica înțeleaptă a partidului, eșecul în fața dumneavoastră strălucit, omeni muncii din județul Teleorman își dedică întreaga lor capacitate îndeplinirii Programului Partidului Comunist Român.

COMITETUL JUDEȚEAN TELEORMAN AL P.C.R. Avînd permanent drept călăuză politica înțeleaptă a partidului, eșecul în fața dumneavoastră strălucit, omeni muncii din județul Teleorman își dedică întreaga lor capacitate îndeplinirii Programului Partidului Comunist Român.

COMITETUL JUDEȚEAN TELEORMAN AL P.C.R. Avînd permanent drept călăuză politica înțeleaptă a partidului, eșecul în fața dumneavoastră strălucit, omeni muncii din județul Teleorman își dedică întreaga lor capacitate îndeplinirii Programului Partidului Comunist Român.

COMITETUL JUDEȚEAN TELEORMAN AL P.C.R. Avînd permanent drept călăuză politica înțeleaptă a partidului, eșecul în fața dumneavoastră strălucit, omeni muncii din județul Teleorman își dedică întreaga lor capacitate îndeplinirii Programului Partidului Comunist Român.



TELEGRAMA ADRESĂ DE MINISTERUL INDUSTRIEI USOARE.

TELEGRAMA ADRESĂ DE MINISTERUL INDUSTRIEI USOARE.

TELEGRAMA ADRESĂ DE MINISTERUL INDUSTRIEI USOARE.

TELEGRAMA ADRESĂ DE MINISTERUL INDUSTRIEI USOARE.

TELEGRAMA ADRESĂ DE MINISTERUL INDUSTRIEI USOARE.

TELEGRAMA ADRESĂ DE MINISTERUL INDUSTRIEI USOARE.

De efectele pozitive ale acestei politici s-a bucurat din plin și industria ușoară, care în acest 15 ani s-a transformat într-o ramură modernă a industriei, cu ritmuri înalte de dezvoltare, reușind ca în acest an să realizeze întreaga producție a anului 1980 în numai 12 zile, față de 56 zile în anul 1965.

De efectele pozitive ale acestei politici s-a bucurat din plin și industria ușoară, care în acest 15 ani s-a transformat într-o ramură modernă a industriei, cu ritmuri înalte de dezvoltare, reușind ca în acest an să realizeze întreaga producție a anului 1980 în numai 12 zile, față de 56 zile în anul 1965.

De efectele pozitive ale acestei politici s-a bucurat din plin și industria ușoară, care în acest 15 ani s-a transformat într-o ramură modernă a industriei, cu ritmuri înalte de dezvoltare, reușind ca în acest an să realizeze întreaga producție a anului 1980 în numai 12 zile, față de 56 zile în anul 1965.

De efectele pozitive ale acestei politici s-a bucurat din plin și industria ușoară, care în acest 15 ani s-a transformat într-o ramură modernă a industriei, cu ritmuri înalte de dezvoltare, reușind ca în acest an să realizeze întreaga producție a anului 1980 în numai 12 zile, față de 56 zile în anul 1965.

De efectele pozitive ale acestei politici s-a bucurat din plin și industria ușoară, care în acest 15 ani s-a transformat într-o ramură modernă a industriei, cu ritmuri înalte de dezvoltare, reușind ca în acest an să realizeze întreaga producție a anului 1980 în numai 12 zile, față de 56 zile în anul 1965.

De efectele pozitive ale acestei politici s-a bucurat din plin și industria ușoară, care în acest 15 ani s-a transformat într-o ramură modernă a industriei, cu ritmuri înalte de dezvoltare, reușind ca în acest an să realizeze întreaga producție a anului 1980 în numai 12 zile, față de 56 zile în anul 1965.

Folosim și acest prilej pentru a ne afirma profunda recunoștință și deosebită prețuire față de contribuția fundamentală pe care o aduceți în fruntea partidului și statului, la istoricele victorii dobîndite de națiunea noastră liberă și suverană, la propășirea materială și spirituală a întregului nostru popor.

Folosim și acest prilej pentru a ne afirma profunda recunoștință și deosebită prețuire față de contribuția fundamentală pe care o aduceți în fruntea partidului și statului, la istoricele victorii dobîndite de națiunea noastră liberă și suverană, la propășirea materială și spirituală a întregului nostru popor.

Folosim și acest prilej pentru a ne afirma profunda recunoștință și deosebită prețuire față de contribuția fundamentală pe care o aduceți în fruntea partidului și statului, la istoricele victorii dobîndite de națiunea noastră liberă și suverană, la propășirea materială și spirituală a întregului nostru popor.

Folosim și acest prilej pentru a ne afirma profunda recunoștință și deosebită prețuire față de contribuția fundamentală pe care o aduceți în fruntea partidului și statului, la istoricele victorii dobîndite de națiunea noastră liberă și suverană, la propășirea materială și spirituală a întregului nostru popor.

Folosim și acest prilej pentru a ne afirma profunda recunoștință și deosebită prețuire față de contribuția fundamentală pe care o aduceți în fruntea partidului și statului, la istoricele victorii dobîndite de națiunea noastră liberă și suverană, la propășirea materială și spirituală a întregului nostru popor.

Folosim și acest prilej pentru a ne afirma profunda recunoștință și deosebită prețuire față de contribuția fundamentală pe care o aduceți în fruntea partidului și statului, la istoricele victorii dobîndite de națiunea noastră liberă și suverană, la propășirea materială și spirituală a întregului nostru popor.

COMITETUL JUDEȚEAN TELEORMAN AL P.C.R. Avînd permanent drept călăuză politica înțeleaptă a partidului, eșecul în fața dumneavoastră strălucit, omeni muncii din județul Teleorman își dedică întreaga lor capacitate îndeplinirii Programului Partidului Comunist Român.

COMITETUL JUDEȚEAN TELEORMAN AL P.C.R. Avînd permanent drept călăuză politica înțeleaptă a partidului, eșecul în fața dumneavoastră strălucit, omeni muncii din județul Teleorman își dedică întreaga lor capacitate îndeplinirii Programului Partidului Comunist Român.

COMITETUL JUDEȚEAN TELEORMAN AL P.C.R. Avînd permanent drept călăuză politica înțeleaptă a partidului, eșecul în fața dumneavoastră strălucit, omeni muncii din județul Teleorman își dedică întreaga lor capacitate îndeplinirii Programului Partidului Comunist Român.

COMITETUL JUDEȚEAN TELEORMAN AL P.C.R. Avînd permanent drept călăuză politica înțeleaptă a partidului, eșecul în fața dumneavoastră strălucit, omeni muncii din județul Teleorman își dedică întreaga lor capacitate îndeplinirii Programului Partidului Comunist Român.

COMITETUL JUDEȚEAN TELEORMAN AL P.C.R. Avînd permanent drept călăuză politica înțeleaptă a partidului, eșecul în fața dumneavoastră strălucit, omeni muncii din județul Teleorman își dedică întreaga lor capacitate îndeplinirii Programului Partidului Comunist Român.

COMITETUL JUDEȚEAN TELEORMAN AL P.C.R. Avînd permanent drept călăuză politica înțeleaptă a partidului, eșecul în fața dumneavoastră strălucit, omeni muncii din județul Teleorman își dedică întreaga lor capacitate îndeplinirii Programului Partidului Comunist Român.

COMITETUL JUDEȚEAN TELEORMAN AL P.C.R. Avînd permanent drept călăuză politica înțeleaptă a partidului, eșecul în fața dumneavoastră strălucit, omeni muncii din județul Teleorman își dedică întreaga lor capacitate îndeplinirii Programului Partidului Comunist Român.

COMITETUL JUDEȚEAN TELEORMAN AL P.C.R. Avînd permanent drept călăuză politica înțeleaptă a partidului, eșecul în fața dumneavoastră strălucit, omeni muncii din județul Teleorman își dedică întreaga lor capacitate îndeplinirii Programului Partidului Comunist Român.

COMITETUL JUDEȚEAN TELEORMAN AL P.C.R. Avînd permanent drept călăuză politica înțeleaptă a partidului, eșecul în fața dumneavoastră strălucit, omeni muncii din județul Teleorman își dedică întreaga lor capacitate îndeplinirii Programului Partidului Comunist Român.

COMITETUL JUDEȚEAN TELEORMAN AL P.C.R. Avînd permanent drept călăuză politica înțeleaptă a partidului, eșecul în fața dumneavoastră strălucit, omeni muncii din județul Teleorman își dedică întreaga lor capacitate îndeplinirii Programului Partidului Comunist Român.

COMITETUL JUDEȚEAN TELEORMAN AL P.C.R. Avînd permanent drept călăuză politica înțeleaptă a partidului, eșecul în fața dumneavoastră strălucit, omeni muncii din județul Teleorman își dedică întreaga lor capacitate îndeplinirii Programului Partidului Comunist Român.

COMITETUL JUDEȚEAN TELEORMAN AL P.C.R. Avînd permanent drept călăuză politica înțeleaptă a partidului, eșecul în fața dumneavoastră strălucit, omeni muncii din județul Teleorman își dedică întreaga lor capacitate îndeplinirii Programului Partidului Comunist Român.

COMITETUL JUDEȚEAN TELEORMAN AL P.C.R. Avînd permanent drept călăuză politica înțeleaptă a partidului, eșecul în fața dumneavoastră strălucit, omeni muncii din județul Teleorman își dedică întreaga lor capacitate îndeplinirii Programului Partidului Comunist Român.

COMITETUL JUDEȚEAN TELEORMAN AL P.C.R. Avînd permanent drept călăuză politica înțeleaptă a partidului, eșecul în fața dumneavoastră strălucit, omeni muncii din județul Teleorman își dedică întreaga lor capacitate îndeplinirii Programului Partidului Comunist Român.

COMITETUL JUDEȚEAN TELEORMAN AL P.C.R. Avînd permanent drept călăuză politica înțeleaptă a partidului, eșecul în fața dumneavoastră strălucit, omeni muncii din județul Teleorman își dedică întreaga lor capacitate îndeplinirii Programului Partidului Comunist Român.

COMITETUL JUDEȚEAN TELEORMAN AL P.C.R. Avînd permanent drept călăuză politica înțeleaptă a partidului, eșecul în fața dumneavoastră strălucit, omeni muncii din județul Teleorman își dedică întreaga lor capacitate îndeplinirii Programului Partidului Comunist Român.

COMITETUL JUDEȚEAN TELEORMAN AL P.C.R. Avînd permanent drept călăuză politica înțeleaptă a partidului, eșecul în fața dumneavoastră strălucit, omeni muncii din județul Teleorman își dedică întreaga lor capacitate îndeplinirii Programului Partidului Comunist Român.

COMITETUL JUDEȚEAN TELEORMAN AL P.C.R. Avînd permanent drept călăuză politica înțeleaptă a partidului, eșecul în fața dumneavoastră strălucit, omeni muncii din județul Teleorman își dedică întreaga lor capacitate îndeplinirii Programului Partidului Comunist Român.

COMITETUL JUDEȚEAN TELEORMAN AL P.C.R. Avînd permanent drept călăuză politica înțeleaptă a partidului, eșecul în fața dumneavoastră strălucit, omeni muncii din județul Teleorman își dedică întreaga lor capacitate îndeplinirii Programului Partidului Comunist Român.

COMITETUL JUDEȚEAN TELEORMAN AL P.C.R. Avînd permanent drept călăuză politica înțeleaptă a partidului, eșecul în fața dumneavoastră strălucit, omeni muncii din județul Teleorman își dedică întreaga lor capacitate îndeplinirii Programului Partidului Comunist Român.

COMITETUL JUDEȚEAN TELEORMAN AL P.C.R. Avînd permanent drept călăuză politica înțeleaptă a partidului, eșecul în fața dumneavoastră strălucit, omeni muncii din județul Teleorman își dedică întreaga lor capacitate îndeplinirii Programului Partidului Comunist Român.

COMITETUL JUDEȚEAN TELEORMAN AL P.C.R. Avînd permanent drept călăuză politica înțeleaptă a partidului, eșecul în fața dumneavoastră strălucit, omeni muncii din județul Teleorman își dedică întreaga lor capacitate îndeplinirii Programului Partidului Comunist Român.

COMITETUL JUDEȚEAN TELEORMAN AL P.C.R. Avînd permanent drept călăuză politica înțeleaptă a partidului, eșecul în fața dumneavoastră strălucit, omeni muncii din județul Teleorman își dedică întreaga lor capacitate îndeplinirii Programului Partidului Comunist Român.

COMITETUL JUDEȚEAN TELEORMAN AL P.C.R. Avînd permanent drept călăuză politica înțeleaptă a partidului, eșecul în fața dumneavoastră strălucit, omeni muncii din județul Teleorman își dedică întreaga lor capacitate îndeplinirii Programului Partidului Comunist Român.

COMITETUL JUDEȚEAN TELEORMAN AL P.C.R. Avînd permanent drept călăuză politica înțeleaptă a partidului, eșecul în fața dumneavoastră strălucit, omeni muncii din județul Teleorman își dedică întreaga lor capacitate îndeplinirii Programului Partidului Comunist Român.

COMITETUL JUDEȚEAN TELEORMAN AL P.C.R. Avînd permanent drept călăuză politica înțeleaptă a partidului, eșecul în fața

