

Scînteia

ORGAN AL COMITETULUI CENTRAL AL PARTIDULUI COMUNIST ROMÂN

Anul LV Nr. 13 432 Miercuri 30 octombrie 1985 6 PAGINI - 50 BANI

SPIRIT GOSPODĂRESC, RESPONSABILITATE RIGUROASĂ ÎN ÎNTREAGA ACTIVITATE ECONOMICĂ!

Oțelurile aliate - refozite integral, operativ reintroduse în circuitul economic!

Pornind de la însemnătatea economică cu totul deosebită a oțelurilor de recirculare intensă, integrități a tuturor oțelurilor elixate refozibile în vederea recuperării și reutilizării elementelor de aliere, în ziarul „Scînteia” au fost publicate o serie de articole în care s-au ridicat diferite probleme legate de desfășurarea mai bună a activității, subliniindu-se necesitatea întăririi spiritului gospodăresc și de răspundere în unitățile economice, avîndu-se în vedere sarcinile deosebite puse de conducerea partidului în acest domeniu. De această dată ne propunem să prezentăm concluziile unor investigații în unități constructoare de mașini pe tema recuperării și valorificării oțelurilor aliate refozibile, rezultate din procesele de fabricație.

Un început bun, dar care trebuie consolidat

În cadrul întreprinderii „Tehnofrig” din Cluj-Napoca se realizează o gamă largă de utilaje și instalații alimentare și frigorifice, pentru fabricarea cărora sînt folosite cantități însemnate de oțeluri aliate și, în deosebi, tablă și profile din oțel inoxidabil. Iată, succint, câteva măsuri tehnice și gospodărești adoptate aici pentru recuperarea și valorificarea resturilor de oțeluri aliate:

Chiar prin proiectul de execuție a produselor sînt nominalizate, pe o parte, reșerurile care se realizează din materiale noi, iar, pe de altă parte, cele care se execută din materiale recuperabile. Bunăoară, pentru unul din tipurile de compresoare frigorifice în fișa de consumuri tehnice planificate sînt nominalizate 14 reșere care se execută numai din tablă de oțel inoxidabil recuperată.

Din magazia de materiale noi se eliberează secțiilor numai cantitatea strict necesară de tablă de oțel inoxidabil prevăzută în proiect și în tehnologie pentru reșerurile stabilite a fi executate din aceste materiale și pentru reșerurile care urmează să fie realizate din materiale recuperate se ridică buciați de tablă colectate la atelierul de croire și debitare a materialelor, unde sînt depozitate într-o magazie specială. Practic, evidența și circulația acestor materiale refozibile se realizează după același regim gestionar ca acei al materialelor noi.

La atelierul de debitare, straturile de tablă și capetele de tablă care se pot utiliza sînt depozitate în rafturi speciale, pe mări și grupe de mări. Din acestea se execută reșerurile de dimensiuni mai mici. Bucățile de tablă inoxidabilă sau de bare

treprinderii, cit și de la întreprinderea de utilaj alimentar din Slațina, care nu are o asemenea turnătorie. Se apreciază că prin turnarea de precizie, folosindu-se materiale recuperate, se realizează o economie de circa 60 tone de laminat pe an. În perioada care a trecut din acest an, la turnătoria de precizie au fost valorificate 122 tone de oțel inoxidabil recuperat, din care 62 tone s-au primit de la Slațina.

La secția sculării există o evidență corespunzătoare a resturilor de oțel, pe mări și grupe de mări. Capetele de laminat, sculele uzate se recuperează și se refozesc. În cazul capetelor de laminat, acestea se marchează din nou și se refozesc pentru realizarea unor reșere mai mici, iar ceea ce nu se mai poate refozosi se trimite la turnătorie.

Măsurile adoptate pînă acum pentru gospodărirea judicioasă a resturilor de oțeluri aliate, pozitive în esență, trebuie completate însă cu altele de natură asemănătoare pentru ca nici o cantitate din aceste materiale să nu se irosească, totul să fie valorificat superior. Astfel, nici la sculării și nici în celelalte secții de prelucrare mecanică, spanul de oțeluri aliate nu se separă pe mări sau grupe de mări de oțel. Totul ajunge în același loc cu oțelul-carbon, se balotează și se trimite spre oțelării. În acest fel se însosește cantități însemnate de elemente de aliere conținute în spanul de oțel aliat. Am discutat această situație cu in-

(Continuare în pag. a III-a)

VASLUI : Producție suplimentară cu consumuri energetice reduse

Angajate cu toate forțele pentru încheierea cu succes a planului pe acest an și pe întregul cincinal, colectivele de oameni ai muncii din unitățile economice ale județului Vaslui raportează noi succese de prestigiu în înțrecerea socialistă. Printre frumtași se află oamenii muncii de la întreprinderea „Mecanica”, de materiale izolatoare, de aparate de măsură și control, de la Combinatul de fire sintetice din Vaslui, de la întreprinderea de produse abrazive și cea de confecții din Birlad. Este de remarcat faptul că aceste succese au fost obținute în condițiile economisirii unor însemnate cantități de energie electrică. (Petru Necula, corespondentul „Scînteii”).

CLUJ-NAPOCA : Livrări suplimentare la export

Colectivele de oameni ai muncii din unitățile economice ale județului Cluj acționează cu hotărâre pentru onorarea integrală a sarcinilor de plan pe acest an și cu prioritate la exportului. În prezent, în mai multe întreprinderi sînt lansate în fabricație ultimele comenzi pentru export din planul pe acest an, precum și comenzi din planul pe anul viitor, care vor fi finalizate înainte de termenele stabilite. (Marin Onrea, corespondentul „Scînteii”).

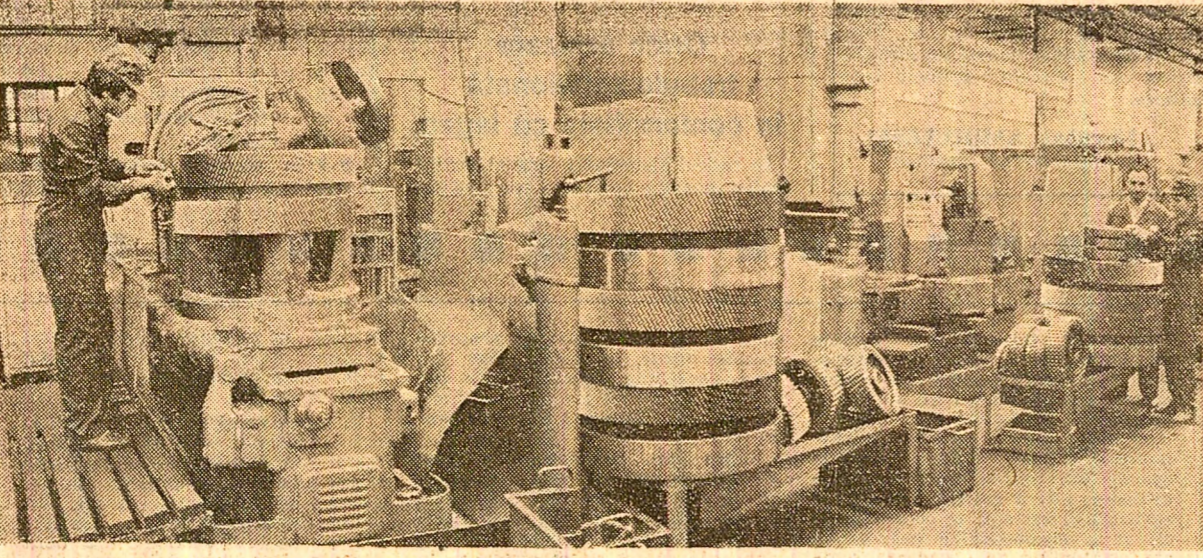

DEZARMAREA, REDUCEREA CHELTUIELILOR MILITARE

- cerințe hotărâtoare pentru stimularea dezvoltării tuturor statelor, pentru soluționarea unor acute probleme sociale

Reducerea cheltuielilor militare constituie o necesitate obiectivă atât pentru oprirea generală a înarmărilor, pentru a asigura pacea, cit și pentru ridicarea nivelului de trai al popoarelor, pentru asigurarea dezvoltării lor economico-sociale.

NICOLAE CEAUȘESCU

Pornind de la situația atât de gravă și de complexă existentă pe plan internațional, și care face ca perioada actuală să poată fi apreciată ca o perioadă de răscădere în destinele omenirii, România socialistă acordă o importanță excepțională opririi cursei înarmărilor, reducerii cheltuielilor militare și înfăptuirii dezarmării, în primul rînd nucleare, considerînd, prin glasul de înaltă autoritate al tovarășului Nicolae Ceaușescu, că salvarea păcii constituie problema fundamentală a epocii noastre.

Cu satisfacție se poate constata că această poziție este larg împărtășită în rîndul forțelor mondiale ale păcii, atât de ample și de diverse. În rîndul acestor forțe, un rol deosebit de important revine țării noastre, clemate să dea exemplu și să se situeze în avangarda opririi păcii, intereselor vitale ale popoarelor. În acest sens se cuvine amintit că Declarația adoptată recent la Constatărea Comitetului Politic Consultativ al statelor participante la Tratatul de la Varșovia s-a pronunțat cu hotărâre pentru înlăturarea pericolului nuclear, pentru încetarea escaladării înarmărilor, pentru dezvoltarea relațiilor internaționale în spiritul coexistenței pașnice și destinderii.

Într-adevăr, trecerea la dezarmare și la diminuarea

bugetelor militare ar avea ample și multiple consecințe pozitive, ar asigura condițiile necesare pentru exercitarea reală de către oameni a drepturilor lor vitale, fundamentale.

România socialistă a subliniat, în repetate rînduri, că toate statele - absolut toate statele, fără deosebire de orînduire, grad de dezvoltare, mărime sau situație geografică - ar avea numai și numai de cîștigat de pe urma adoptării unor măsuri concrete în acest sens, a inițierii în locul programelor de înarmare a unor programe de dezvoltare economico-socială, de lichidare a șomajului, a subdezvoltării, a împărțirii lumii în țări bogate și țări sărace. Reducîndu-se substanțial și continuu armamentele și cheltuielile militare, ar deveni disponibile uriașe mijloace financiare, umane, științifice care să fie utilizate în vederea ridicării bunăstării materiale și spirituale a popoarelor. Așa cum arată secretarul general al partidului, președintele Republicii, numai astfel de programe și inițiative sînt în interesul popoarelor, servesc acestora, servesc omenirii.

Asemenea măsuri s-ar răsfrînge în mod binefăcător asupra tuturor aspectelor și latitudinilor vieții social-politice și economice mondiale :

- AR CONTRIBUI SUBSTANȚIAL LA STIMULAREA DEZVOLTĂRII ȘI ACCELERAREA PROGRESULUI TUTUROR ȚĂRILOR
- AR DISPONIBILIZA IMENSE FONDURI PENTRU LICHIDAREA SUBDEZVOLTĂRII, A DECALAJELOR DINTRE STATE
- AR CONTRIBUI ÎN MOD HOTĂRITOR LA DIMINUAREA ȘOMAJULUI PE PLAN MONDIAL
- AR JUCA UN ROL ESENȚIAL ÎN ERADICAREA FOAMETEI CARE AFECTEAZĂ MARI REGIUNI ALE GLOBULUI
- AR ÎNGĂDUI DESFĂȘURAREA EFORTURILOR NECESARE PENTRU LICHIDAREA ANALFABETISMULUI
- AR PERMITE DECLANȘAREA UNOR AMPLU CAMPANII PENTRU COMBATEREA EPIDEMILOR ȘI ASIGURAREA UNOR CONDIȚII SANITARE CORESPUNZĂTOARE TUTUROR LOCUIȚORILOR PLANETEI
- AR ÎNLESNI CONSIDERABIL ÎNLĂTURAREA CONSECINTELOR CRIZEI ECONOMICE ȘI ÎNSĂNĂTOȘIREA ECONOMIEI MONDIALE
- AR AVEA CONSECINȚE POZITIVE ASUPRA CLIMATULUI POLITIC MONDIAL PRIN CREȘTEREA ÎNCREDERII ÎNTRE STATE ȘI STIMULAREA DESTINDERII
- AR FACE POSIBILĂ REALIZAREA UNOR VASTE PROIECTE ȘTIINȚIFICE MONDIALE, ÎN SLUJBA ÎNFLORIRII CIVILIZAȚIEI PLANETARE
- AR REDUCE RISCUL DE RĂZBOI, AR REPREZENTA UN PAS DECISIV PENTRU ELIMINAREA PRIMEJDIILOR GRAVE CE AMENINĂ OMENIREA

În legătură cu asemenea aspecte, ziarul nostru își propune să publice un ciclu de articole. În pagina a 6-a publicăm primul din aceste articole.

Lucrul simultan la mai multe mașini reprezintă un element important al creșterii productivității muncii la întreprinderea „UNIO” Său-Mare unde, în aceste zile, se desfășoară o activitate intensă pentru realizarea planului de producție.

Foto : Sandu Cristian

Certificatul de încredere

Străbat curtea întreprinderii : luminoasă, curată, pot merge în coridoari de la o hală la alta fără să te murdărești. În hale, în atelier, în laborator - la fel. Nu e nevoie să ai ochi de expert ca să-ți dai seama că aici „treburile merg”. Merg bine, adică. Rareori cineva foarte preocupat, foarte grăbit traversează cu vreo situație de producție între coșurile unui dosar de la o clădire la alta. În rest, nici o mișcare inutilă. Nimeni nu e mai înțepinat în fața unei țigări. Fiecare om își vede de treaba lui. Privindu-l, fie pe cel de la cuptoare, fie pe cel de la secția asamblajului, în jurul lui se vede o atmosferă de muncă serioasă, de muncă în afara de ce fac ei.

Și dacă totul merge bine, și dacă nu sînt probleme cu planul, și dacă exportul în cele peste 30 de țări nu înțepină dificultăți, nu sînt oare inutile inscripțiile gravate în cimentul trotuarului, cu litere de-o palmă, la aproape fiecare zece pași : MUNCĂ, ORDINE, DISCIPLINĂ ? Nu, nu sînt inutile, imi exlică înțineria Elena Fickl, secretara comitetului de partid de la întreprinderea de reamuri Medias, unde mă aflu. Aceste inscripții ne reamintesc „la tot pasul” dacă vrei, că tot ce am realizat se bazează într-adevăr pe munca noastră, de ordinea și disciplina pe care ne-am impus-o zi de zi”. Inginerul Mayer Gerhardt, șeful atelierului de mașini-unelte, gîndeste la fel. Mai stral Blai Emil, chimista Rodica Mihai, laborantii Florin Stănescu și Elena Evves, inginerul chimist Nicolae Bucin, și nu numai ei, gîndesc la fel. Înfabtuiesc la fel. Un aer de seriozitate, de gravitate a lucrului bine făcut stăruie peste tot. O atmosferă de familie

diferent cine vine să lucreze la noi... Avem nevoie de oameni serioși, competenți, devotați fabricii... Vine cite unul care, în citeva zile, a schimbărit nu știu cite locuri de muncă, nu știu cite întreprinderi... Cum să-l cred că se va atace la noi ? Cum o să-l cred tocmai eu care lucrez aici din 1942, de cînd eram uenic ! Aici mi-am făcut școala, aici mi-am luat diploma de inginer, aici stau la planșeta alături de tovarășii mei de muncă... De muncă, de ordine și disciplină... Alături de toți cei care, prin atitudine, eforturi nepreputate, au făcut din numele fabricii noastre un renume... Nu e ușor să te impui în fața unor parteneri cum sînt cei din S.U.A., Franța, Cehoslovacia, R.F. Germania și alte țări cu o tradiție recunoscută în materie... Poate, din vrea mare obișnuință un șeam vine pe lângă un lucru de preț mic și important. Gîndiți-vă însă că frumusețea și limpezimea luminii zilei, în casa dumneavoastră, de unde, în bună măsură, și de munca noastră. Ar putea niste oameni fără o structură sufletească limpede și temeinică să facă reamuri trîn care lumina soarelui să pătrundă în case nedeformată ? !”

Nu știu. Cred că n-ar putea.

Am părăsit întreprinderea de reamuri Medias „citind” cu proorii mei pași pe trotuarul elegant din curte : muncă, ordine, disciplină.

De-atunci privesc ferestrele oamenilor cu o dragoste nouă, iar cînd cineva din neatenție, ori din nepricebere, soare un șeam în aropierea mea, revin această cu o leșitură a ororii frînte. Știu că în șeamul rece și inert, undeva, niste oameni su turnat sufletul lor cald, generos și puternic.

Petre GHELMEZ

La zi în AGRICULTURĂ

- Transportul recoltei - încheiat grabnic!
- Arături adînci pe toate suprafețele!
- Însilozarea furajelor, pregătirea adăposturilor!

Recoltarea culturilor de toamnă este pe terminate. În continuare, trebuie acordată prioritate transportării și depozitării ultimelor cantități de produse agricole care se mai află în cîmp sau în grădiniile de legume. Este în interesul oamenilor muncii din agricultură, al nostru, al tuturor, ca din recolta acestui an să nu se piardă absolut nimic. Perioada în care ne găsim trebuie folosită intens și pentru transportul și depozitarea tuturor cantităților de furaje aflate în cîmp, asigurîndu-se, totodată, condițiile necesare bunei iernări a animalelor.

Concomitent cu eforturile sporite din aceste zile pentru punerea la adăpost a recoltei, este necesar să se acționeze energetic în vederea intensificării arăturilor odinci de toamnă. Potrivit datelor furnizate de Ministerul Agriculturii și Industriei Alimentare, pînă în seara zilei de 28 octombrie au fost efectuate arături adînci pe 1,1 milioane hectare, reprezentînd 25 la sută din suprafața prevăzută. Întrucît arăturile adînci sînt hotărîtoare pentru nivelul recoltei la culturile care se înșămîntează în primăvara viitoare, este necesar ca organele și organizațiile de partid, organele agricole și consiliile populare să întreprindă măsuri mai hotărîte în vederea bunei folosiri a tractoarelor, astfel încît arăturile să se încheie, la termenul prevăzut, pe toate suprafețele.

În pagina a III-a - relații din județele Dolj, Satu Mare și Bihor privind executarea lucrărilor agricole de toamnă

DIN ACTUALITATEA SOCIALISTĂ A ȚĂRII

ODORHEIU SECUIESC

Tinerețea unei jumătăți de mileniu

Titlul acestui reportaj nu-și propune neapărat să-l socheze pe cititor ; pur și simplu el exprimă o realitate. Și aceasta deoarece acum, cînd implinesce 300 de ani de la prima sa atestare documentară, Odorheiu Secuiesc se înfățișează mai tînăr ca orînd.

Iată, ne aflăm în cea mai mare cartier al municipiului care poartă numele locului unde a fost înălțat, Becean. Este, totodată, și cel mai tînăr : se află în plină construcție. Pînă acum s-au ridicat aici blocuri însumînd peste 5.000 de apartamente în care s-a și mutat o populație egală cu cea a întregii Odorheiu Secuiesc de acum două decenii. Producția industrială a crescut la noi de 14 ori ; asta înseamnă vigoare economică, san-

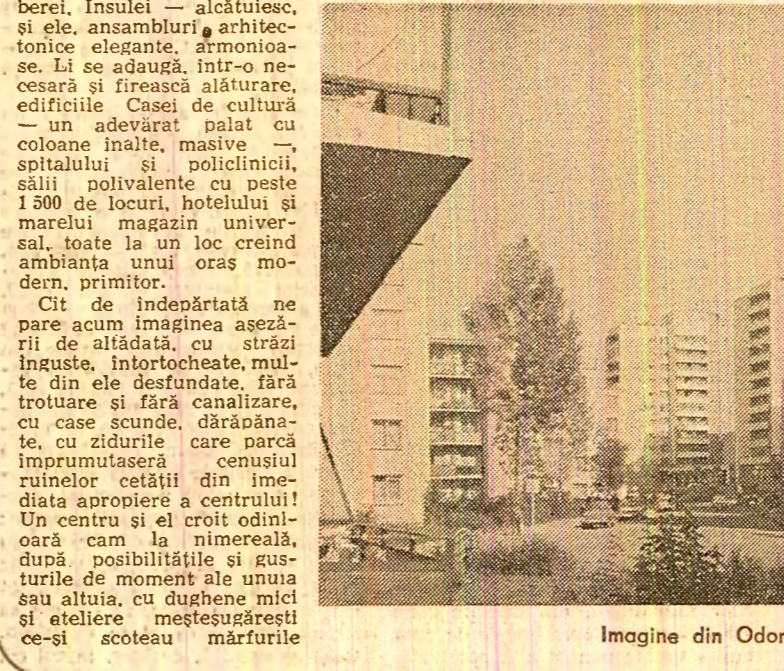

Imagine din Odorheiu Secuiesc

Gh. ATANASIU

putîn de patru variante ale sistematizării centrului, ne arată arhitectul Ioan Coarță, desfășurînd plansele. În urma consultării largi a populației am ajuns la hotărîrea de a păstra și amenașa parțial centrul vechi și de a construi un altul nou, alături, în preajma cetății, valorificînd cit mai bine posibilitățile reliefului și dezvoltînd-ne pe tradițiile arhitectonice locale. În felul acesta putem spune că au devenit părtași la proiectele noastre, ale arhitecților, numeroși locuitorii, cum sînt ingneria Georgeta Popa, tehnicianul

(Continuare în pag. a II-a)

Adunările generale anuale ale organizațiilor de partid pentru dări de seamă — sub semnul exigenței, al responsabilității comuniste

Munca politico-organizatorică — strâns legată de cerințele îndeplinirii planului

Desigur, darea de seamă și dezbaterile comunistilor au abordat o gamă largă de probleme, s-au referit la întreaga activitate politico-organizatorică și educativă desfășurată în ultimul an de organizațiile de bază. Dar ceea ce a caracterizat întreaga desfășurare a adunărilor anuale de dare de seamă a organizațiilor de bază nr. 2 de la secția țesătorie a întreprinderii textile „Cazanul” — Orsova a fost spiritul de exigență și combativitate, de răspundere comunistă pentru valorificarea tuturor posibilităților în vederea îndeplinirii exemplare a sarcinilor de plan pe acest an și pregătirea în cele mai bune condiții a producției anului viitor.

Este adevărat, colectivul secției a obținut o serie de rezultate bune în acest an: sarcinile de plan la producția fizică și la produsele destinate în cooperare pentru export sînt îndeplinite la zi; totodată, au fost realizate importante economii de materiale. Dar nu ne putem bucura multumii cu aceste rezultate — se arată în darea de seamă. Tocmai de aceea, darea de seamă a pus în atenția comunistilor principalele probleme cu care se confruntă activitatea secției, a prezentat statură și statură de lucru negativă din munca unor comunisti, a evidențiat experiența pozitivă și a criticat neajunsurile, a conturat direcții de acțiune concrete menite să corecteze planul de muncă adoptat cu un an în urmă la adunarea de dare de seamă și să elgere.

În mod firesc, „tonul” dărilor de seamă a imprimat și dezbaterilor un spirit de înțelegere față de neajunsurile și de combativitate revoluționară. „Principala rezervă de spirit” a contribuit colectivului nostru la îndeplinirea și depășirea sarcinilor de plan ale întreprinderii — spunea în cadrul adunării comunistă Ghelmina Căruța, control tehnic de calitate — o constituie întărirea disciplinei. Mai sînt țesătoare care întirzie, care nu urmăresc ce ea mai mare atenție funcționarea mașinilor, buna desfășurare a procesului tehnologic, ceea ce se răstornează negativ asupra indicelui de creștere a productivității muncii, asupra calității țesăturilor,

asupra consumurilor de materie primă și energie electrică. „Va trebui ca biroul organizației de bază să pună în discuția adunărilor generale și modul în care unii maeștri comunisti, șefi de formații, își îndeplinesc răspunderea, atribuțiile încredințate privind organizarea muncii — arăta țesătoarea Elisabeta Pasare. De ce unele formații reușesc să-și îndeplinească și de zi sarcinile de producție, iar alături, lucrind pe aceeași tipuri de mașini, cu aceeași materie primă, altele nu și le îndeplinesc? „Trebuie să organizăm mai bine și ajutorarea tinerelor muncitoare în folosirea cu pricepere, cu maximă eficiență, a celor 400 de minute — sublinia comunistă Smaranda Paraschiva, țesătoare frunțasă pe întregul muncii. Nu trebuie să le lăsăm să „se descurce singure”, așa cum se mai întâmplă. „Conducerea întreprinderii — arăta comunistul Ion Purcaru, trebuie să ne ajute cu mai multă înțelegere în rezolvarea unor probleme importante: mai avem războaie care trebuie să funcționeze automat, dar care din lipsa unor piese de schimb nu funcționează” — în acest regim, ceea ce influențează atât asupra creșterii productivității muncii, cât și asupra consumului de energie electrică. „Cred că biroul organizației de bază — sublinia Alexandru Gruiș, șef de atelier — trebuie să intensifice munca politico-educativă, să folosească mai intens discuțiile individuale, munca de la om la om, activitatea agitatorilor, gazeta de perete pentru mobilizarea fiecărei muncitoare din organizație, colectivului nostru la îndeplinirea zi de zi a sarcinilor de plan. Cu mai multă stăruință trebuie să combatem mentalitatea unor țesătoare care consideră că dacă azi nu-și îndeplinesc norma pot recupera mîine restanțele”, Vasile Dinu, directorul întreprinderii, relevat că îndeplinirea sarcinilor importante ce stau în fața colectivului secției în acest an și în anul viitor (secția asigură o treime din întreaga producție a întreprinderii) cere o mobilizare mai puternică, o participare mai activă a fiecărui comunist, a fiecărei țesătoare din secția la folosirea integrală a timpului de lucru, a mașinilor, la

asigurarea calității fiecărui metru de țesătură. „Se pierd încă multe mil de ore de muncă — arăta el — și din cauza ruperii firelor, staționării mașinilor, calității reparatilor, ca și la trecerea fabricației unor noi sortimente. Diminuarea acestor pierderi, sporirea contribuției biroului organizației de bază la îndeplinirea ordinii și disciplinei, la dezvoltarea spiritului de inițiativă și răspundere ar duce la obținerea unor rezultate superioare”.

Într-adevăr, în cadrul adunării s-au făcut multe observații, multe propuneri privind îndeplinirea sarcinilor de bază. Ceea ce trebuie spus însă este că asemenea observații, asemenea propuneri privind creșterea eficienței acțiunilor, implicarea mai directă a biroului organizației de bază în rezolvarea problemelor activității secției, ale îndeplinirii sarcinilor de plan au fost făcute și în cadrul altor adunări generale. Unele dintre ele au fost incluse în planurile de muncă. (Spre exemplu, generalizarea experienței muncitorilor și formatorilor frunțase, întărirea ordinii și disciplinei, creșterea răspunderii maeștrilor și ajutorării de maeștri în asigurarea bunet funcționării a mașinilor, punerea în funcțiune a atelierului-scoală etc.). Dar nu toate au fost aplicate întocmai.

Este un adevăr bine cunoscut: simpla adoptare a unor hotărâri, a unor măsuri, oricît de bune ar fi ele, nu înseamnă automat și îndeplinirea lor. Iată de ce hotărârile pentru întreaga activitate a biroului organizației de bază este acum organizarea muncii pentru aplicarea neîntârziată în viață a tuturor măsurilor stabilite. Numai aceasta va asigura înlăturarea neajunsurilor ce se mai fac simțite, perfecționarea și continuarea acțiunilor politico-organizatorice, afirmarea mai puternică a capacității organizatei de bază de a mobiliza eforturile comunistilor, ale întregului colectiv la îndeplinirea exemplară a sarcinilor de plan pe acest an și la pregătirea în cele mai bune condiții a producției anului viitor.

AL. PINTEA

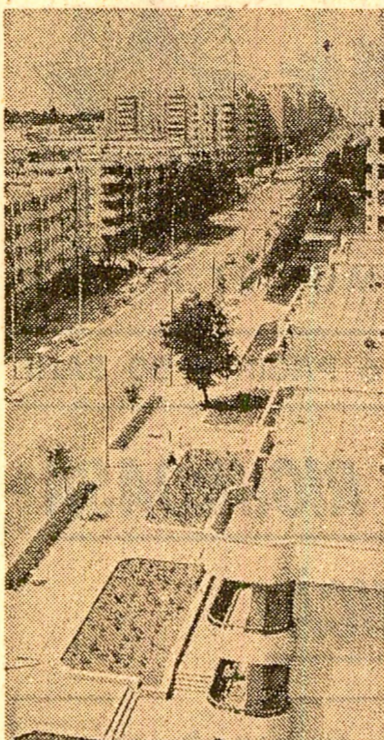

Imagine din municipiul Constanța

Noutăți social-edilitare la Tulcea

Tulcea, orasul de pe malul Dunării, acolo unde pe hărțile marinariilor purta este notat „Mării 38”, are o vîrstă de peste 2300 de ani, dar a doua și adevărata sa tinerețe a trăit-o abia în ultimele două decenii. În locul prăfuitelor periferii de odinioară, s-au născut noi și moderne cartiere, însumind 18.000 de apartamente. De curînd, s-au încheiat lucrările la noi ansambluri de locuințe. Pe fațeta Dunării s-au înălțat aproape 1.000 de apartamente, în blocuri zvelte, cu spații comerciale la parter. În afara noilor cartiere de locuințe s-au construit 24 de școli, 23 grădinițe, 6 licee, o frumoasă Casă a cărții, o casă de cultură a tineretului, două hoteluri, 3 cinematografe, supermagazinul „Diana”, un spital cu 700 de paturi, două policlinice.

În aceste zile, alte obiective edilitare prind contur. Strada Braduț, principala arteră de intrare în oraș, a devenit santă. Pînă acum aici au fost date în folosință 230 apartamente și unități comerciale însumind peste 3.000 metri pătrați. În următoarele luni, cînd blocurile aflate în construcție vor fi finalizate, alte aproape 800 apartamente vor fi puse la zălia tulcenilor. Tot în aceste zile, constructorii au început lucrările la noi ansambluri de locuințe. Este vorba de două cartiere, unde se vor înălța, în viitorul cîcinal, peste 7.000 de apartamente, sistematizându-se în felul acesta alătoarea de intrare în municipiul Tulcea. Este vorba de două cartiere, unde se vor înălța, în viitorul cîcinal, peste 7.000 de apartamente, sistematizându-se în felul acesta alătoarea de intrare în municipiul Tulcea. Este vorba de două cartiere, unde se vor înălța, în viitorul cîcinal, peste 7.000 de apartamente, sistematizându-se în felul acesta alătoarea de intrare în municipiul Tulcea.

Necul AMHULESEI, corpondentul „Șciiteii”

O CERINȚĂ A DEMOCRATIEI SOCIALISTE

Rezolvarea promptă, temeinică a scrisorilor oamenilor muncii

Experiențele pozitive se cuvin generalizate

Tehnicianul normator Bulai George de la brigada nr. 4 Craiova, a Antreprizei specializate „Energopetrol” Cîmpina, sollicita, într-o scrisoare adresată „Șciiteii”, să se analizeze activitatea unității în care lucrează, unde, după cum afirma el, există o experiență pozitivă în organizarea muncii în brigadă, dar și unele neajunsuri.

La semnarea redacției, o comisie constituită din specialiști din Ministerul Petrolului a efectuat o analiză completă a activității brigăzii. Cu acest prilej a rezultat că în ce privește folosirea forței de muncă, echipele care compun brigada au o alocuire corespunzătoare, membrii acestora avînd repartizate sarcini pe parcursul întregului program de lucru. În plus, mulți dintre ei efectuează, pe lângă activitatea de bază, și alte atribuții suplimentare în cadrul formațiilor de lucru, unde există un climat de muncă sănătos, de disciplină și răspundere.

O problemă asupra căreia autorul scrisorii avea unele nedumeriri se referea la completarea foilor pentru determinarea manoperei efectuate în acord global. Comisia a constatat că la această brigadă nu se respectau, în totalitate, prevederile metodologiei lucrului în acord global, alți prin neelucrare în calcul a tuturor articolelor de deviz, cît și în ce privește exacta încredare în normele de muncă pentru tehnologia aplicată. Tehnicianul G. Bulai, care a efectuat aceste lucrări, se menționează în răspuns, a recurs din proprie inițiativă la simplificarea ce au determinat operaerea unor modificări în foile de manoperă ce nu aveau o bază reală de calcul.

Orice sesizare trebuie soluționată în conformitate cu legea

În cadrul sistemului larg al democrației noastre socialiste sînt asigu-

rate condițiile necesare pentru ca scrisorile, propunerile, sesizările și sollicitările oamenilor muncii să fie examinate și soluționate la fața locului, în unitățile în care există o atmosferă de bună înțelegere și o bună receptivitate, operativitate și competență, în conformitate cu temeinicia acestora, cu legile țării, cu normele eticii și echității socialiste.

Am reamintit acest principiu de bază pentru că semnatarul unor scrisori adresate cîteodată sollicitări neîntemeiate, care contravin normelor legale, insistînd pe lângă forurile centrale pentru soluționarea lor, chiar dacă pe plan local li s-a explicat în repetate rînduri că nu au dreptate. Ca în cazul ce-l relatăm în continuare.

Anton Ionescu din comuna Nicorești, județul Galați, membru al cooperativii agricole de producție „Unirea” din localitate, a sesizat consiliul de conducere al unității, precum și comitetul județean de partid că a fost obligat de cooperativă să chipeze pe nedrept, la plata unor despagubiri reprezentînd contravaloarea producției obținute de pe teren pe care l-a deținut în folosință. În răspunsurile ce i s-au dat i s-a explicat lîmpede că măsură luată este temeinică și legală, întrucît neexecutînd volumul de muncă stabilit de adunarea generală, așa cum prevede statutul C.A.P., nu avea dreptul la lot în folosință.

Privind situația numai din punct de vedere al interesului său, cel în cauză s-a adresat „Șciiteii”, susținînd că ar fi fost nedreptățit, că nu i s-a rezolvat cererea așa cum a dorit el. Din răspunsul Ununii județene a cooperativelor agricole de producție Galați, căreia redacția i-a sollicitat să-i lămurească încă o dată situația, rezultă că A.I., desti este membru cooperativă, refuză să lucreze în cooperativă, fiind încredat la

o stîină particulară, motiv pentru care, în mod legal, adunarea generală a cooperativilor nu i-a aprobat lotul în folosință.

A. Ionescu, și alții care gîndesc ca el, trebuie să înțeleagă că orice sollicitare, orice sesizare nu poate fi soluționată decît în conformitate cu prevederile legale, cu normele eticii și echității socialiste.

În sprijinul mai bune organizări a muncii

Necesitatea îmbunătățirii activității secției de mase plastice a cooperativei meșteșugărești „Prestarea” din Drobeta Turnu-Severin a întărit disciplinei în cadrul acestei unități a constituit obiectul unei sesizări adresate nu demult redacției.

Unirea județeană a cooperativei meșteșugărești Mehedinți, căreia i-a fost trimisă scrisoarea, spre soluționare, ne-a adus la cunoștință modul cum s-a acționat pentru înlăturarea neajunsurilor constatate în această privință și pentru mai buna organizare a muncii. S-au stabilit astfel mai multe măsuri, între care: urmărirea și îndrumarea îndesapropă, de conducerea cooperativei prin compartimentele de resort, a activității secției; introducerea condițiilor de prezentă pe baza căreia se va întocmi pontajul; lichidarea stocului de produse finite. S-a hotărît, de asemenea, ca lansarea în producție de noi produse să se facă numai cu aprobarea compartimentului producție și numai în funcție de comenzi ferme, cu termene concrete de execuție și livrare. Pentru deficiențele constatate, se arată în răspuns, setul secției de mase plastice, Petre Apostol, a fost sancționat disciplinar.

La semnalele cititorilor

te a drumului nr.80, Ohaba — Jiul — Covrigi din județul Gorj, la care s-a referența o sesizare primită la zi, direcția județeană de drumuri și poduri ne-a comunicat că s-au dispus măsurile cunvenite. Astfel, în acest ultim trimestru al anului, se va procura și asferte petrișug necesar, procedîndu-se și la reprofilierea drumului cu autogredorul. De asemenea, pînă la jumătatea lunii decembrie va fi pus în funcțiune și podul din beton de pe acest traseu. Unele din lucrări se vor executa cu participarea cetățenilor din cele două sate, care vor acorda mai multă atenție curățirii și desfundării șanșurilor, pentru a se asigura colectarea și evacuarea apelor rezultate din precipitații.

Gheorghe PIRVAN

Măsuri ferme, atenție permanentă realizării la termen a utilajelor energetice

Comunistii din secția cazangerie nr. 2 a întreprinderii „Vulcan” s-au întrunit în adunarea generală anuală de dare de seamă, pentru a analiza activitatea politico-organizatorică și educativă desfășurată de organizațiile de bază în vederea îndeplinirii exemplare a planului pe acest an și a dezbate măsurile ce trebuie întreprinse pentru pregătirea în bune condiții a producției anului 1986 — primul an al viitorului cîncinal. Problematika adusă în dezbaterile comunistilor — perfecționarea activității în vederea îndeplinirii sarcinilor de bază, asigurarea subsanamburilor necesare reparatilor la cazanurile existente în termostate.

Porînd tocmai de la marea răspundere ce revine comunistilor de aici, muncitorilor și specialistilor, în calitate de furnizori de echipamente energetice, darea de seamă anuală prezentată de secretarul biroului organizației de bază, Ioan Andreica, a făcut o analiză exigentă a muncii desfășurate în acest an. Analiza nu a insistat asupra rezultatelor bune obținute de secție, pentru că ele erau bine cunoscute participanților. Îndeplinirea integrală a planului pe trei trimestre, furnizarea către termostatele a unor cazane cu randamente tehnice superioare, echiparea locurilor de muncă cu mijloace mecanizate de manevrare a produselor, încadrarea în general, cu câteva excepții, în cheltuielile materiale de producție s.a. În spiritul cerințelor formulate la recenta ședință a Comitetului Politic Executiv al C.C. al P.C.R., analiza făcută de darea de seamă și-a

propus să dea un răspuns concret la neajunsurile ce se mai fac simțite pentru ca pe baza concluziilor rezolvate să se adopte un program complex de măsuri politico-organizatorice menite să contribuie la îndeplinirea exemplară a planului pe acest an și la pregătirea în bune condiții a planului pe anul viitor.

Evident, în asemenea condiții a avut loc o discuție serioasă asupra activității politico-organizatorice de pînde în primul rînd de fermitatea cu care comunistii secției vor trece la aplicarea amplitului plan de măsuri elaborat de biroul organizației de bază pentru înlăturarea importanțelor sarcini ce le revin, „care cuprind multe obiective concrete atât pentru activitatea de ansamblu a organizației de bază, ut și sarcini exacte, cu răspunderi precise, individuale, pentru majoritatea comunistilor. În fața sarcinilor de o deosebită însemnătate pe care le au de realizat, dezbaterile ce au urmat au fost, cum era și firesc, pe măsura așteptărilor.

„Am reușit să realizăm cu forțele noastre lucrări deosebite în secție, arăta comunistul Aurel Anghel, suador. Tot noi trebuie să găsim soluțiile și la problemele nerezolvate. Sîtm că nu toți tovarășii din secția noastră participă la muncă cu toată capacitatea lor, cu toată răspunderea. Nu mai putem tolera sub nici un motiv pe chibulanii, pe cei care se îmbolnăvesc „planificat” cînd au interese personale. Dacă scotim fondul de timp utilizat prin învoiri sau absențe, vedem unde s-au pierdut multe tone de utilaje, pe care diferite termostate ale țării, beneficiarii noștri, le așteaptă. Față de asemenea oameni trebuie să manifestăm întreaga noastră intransigență comunistă, aplicînd cu rigurozitate normele disciplinei de partid și de producție”. Opiniile la fel de ferme au exprimat și alți comu-

nisti, între care și Dobre Florică, șeful unei echipe care are de executat pînă la sfîrșitul anului importanțele comenzi pentru echiparea cazanurilor energetice de mare capacitate.

Comunistul Dumitru Conuse, control tehnic de calitate, a ridicat în cuvîntul său problema colaborării secției cazangerie cu proiectanții. „Institutul de proiectare se află în incinta uzinei, dar nu înțeleg a subliniat el — de ce trebuie să treacă unorei cîteva zile pînă ni se acordă asistența tehnică, pînă se rezolvă neconcordanțele din desene?” „Chiar miine vom merge împreună la comitetul de partid al institutului să organizăm o dezbateră comună cu proiectanții, pentru a îmbunătăți colaborarea” — a dat răspuns pe loc problema aduse de comunistul Ion Taocu. Dar, ca furnizorii de utilaje energetice, știm cel mai bine că și de noi depinde îmbunătățirea funcționării termostațelor. Avem o răspundere deosebită în această direcție și trebuie să ne cunoaștem cât de bine toate aspectele recente adoptate în acest scop de Comitetul Politic Executiv al C.C. al P.C.R.”.

O concluzie care, prin amplitul plan de măsuri politico-organizatorice adoptat în acest sens de adunarea generală anuală a comunistilor, a pus bazele unui program de lucru menit să asigure participarea efectivă a organizației de partid la soluționarea problemelor esențiale legate de sporirea contribuției secției cazangerie la echiparea cu cazane a termostațelor electrice.

Dan CONSTANTIN

Una din importanțele cerințe ale activității și vieții economico-sociale a țării o constituie înlăturarea autoconducerii și autoaprovizionării teritoriale — obiectiv de mare importanță pentru țara noastră. Comunistul Dumitru Conuse, control tehnic de calitate, a ridicat în cuvîntul său problema colaborării secției cazangerie cu proiectanții. „Institutul de proiectare se află în incinta uzinei, dar nu înțeleg a subliniat el — de ce trebuie să treacă unorei cîteva zile pînă ni se acordă asistența tehnică, pînă se rezolvă neconcordanțele din desene?” „Chiar miine vom merge împreună la comitetul de partid al institutului să organizăm o dezbateră comună cu proiectanții, pentru a îmbunătăți colaborarea” — a dat răspuns pe loc problema aduse de comunistul Ion Taocu. Dar, ca furnizorii de utilaje energetice, știm cel mai bine că și de noi depinde îmbunătățirea funcționării termostațelor. Avem o răspundere deosebită în această direcție și trebuie să ne cunoaștem cât de bine toate aspectele recente adoptate în acest scop de Comitetul Politic Executiv al C.C. al P.C.R.”.

O concluzie care, prin amplitul plan de măsuri politico-organizatorice adoptat în acest sens de adunarea generală anuală a comunistilor, a pus bazele unui program de lucru menit să asigure participarea efectivă a organizației de partid la soluționarea problemelor esențiale legate de sporirea contribuției secției cazangerie la echiparea cu cazane a termostațelor electrice.

O concluzie care, prin amplitul plan de măsuri politico-organizatorice adoptat în acest sens de adunarea generală anuală a comunistilor, a pus bazele unui program de lucru menit să asigure participarea efectivă a organizației de partid la soluționarea problemelor esențiale legate de sporirea contribuției secției cazangerie la echiparea cu cazane a termostațelor electrice.

Una din importanțele cerințe ale activității și vieții economico-sociale a țării o constituie înlăturarea autoconducerii și autoaprovizionării teritoriale — obiectiv de mare importanță pentru țara noastră. Comunistul Dumitru Conuse, control tehnic de calitate, a ridicat în cuvîntul său problema colaborării secției cazangerie cu proiectanții. „Institutul de proiectare se află în incinta uzinei, dar nu înțeleg a subliniat el — de ce trebuie să treacă unorei cîteva zile pînă ni se acordă asistența tehnică, pînă se rezolvă neconcordanțele din desene?” „Chiar miine vom merge împreună la comitetul de partid al institutului să organizăm o dezbateră comună cu proiectanții, pentru a îmbunătăți colaborarea” — a dat răspuns pe loc problema aduse de comunistul Ion Taocu. Dar, ca furnizorii de utilaje energetice, știm cel mai bine că și de noi depinde îmbunătățirea funcționării termostațelor. Avem o răspundere deosebită în această direcție și trebuie să ne cunoaștem cât de bine toate aspectele recente adoptate în acest scop de Comitetul Politic Executiv al C.C. al P.C.R.”.

lătă de ce am pornit pe propriile noastre urme, cu convingerea că vom conștința îmbunătățirile așteptate. Din păcate însă, faptele au tînut să dezmintă aceste așteptări.

Lipsa de funcționalitate este asociată risipei. Ce s-a întreprins în acest interval de timp? Un început bun: afirmăm că reprezentanții comerțului au organizat o expoziție cu tot felul de produse la acest capitol, precum și o „contraexpoziție”, în care puteau fi văzute și unelele criticate în anchetele amintite: plugiuri greu de urcît, forci „sîrbe” sape sau săpîlgi tortice, din naștere, prelucrări pe nicovală hierarului din sat, Inspectoratul de stat pentru cons-

lată de ce am pornit pe propriile noastre urme, cu convingerea că vom conștința îmbunătățirile așteptate. Din păcate însă, faptele au tînut să dezmintă aceste așteptări.

Lipsa de funcționalitate este asociată risipei. Ce s-a întreprins în acest interval de timp? Un început bun: afirmăm că reprezentanții comerțului au organizat o expoziție cu tot felul de produse la acest capitol, precum și o „contraexpoziție”, în care puteau fi văzute și unelele criticate în anchetele amintite: plugiuri greu de urcît, forci „sîrbe” sape sau săpîlgi tortice, din naștere, prelucrări pe nicovală hierarului din sat, Inspectoratul de stat pentru cons-

lată de ce am pornit pe propriile noastre urme, cu convingerea că vom conștința îmbunătățirile așteptate. Din păcate însă, faptele au tînut să dezmintă aceste așteptări.

Lipsa de funcționalitate este asociată risipei. Ce s-a întreprins în acest interval de timp? Un început bun: afirmăm că reprezentanții comerțului au organizat o expoziție cu tot felul de produse la acest capitol, precum și o „contraexpoziție”, în care puteau fi văzute și unelele criticate în anchetele amintite: plugiuri greu de urcît, forci „sîrbe” sape sau săpîlgi tortice, din naștere, prelucrări pe nicovală hierarului din sat, Inspectoratul de stat pentru cons-

PE TEME DE AUTOAPROVIZIONARE

Cit este de mare în realitate problema unormici unelte agricole?

Pe urmele materialelor publicate

Supradimensionarea, ponderea excesivă a acestor unelte, care le fac nefuncționale, au multiple cauze de natură economică și tehnologică. Pe lângă paguba produsă, că nu pot fi folosite corespunzător la efectuarea lucrărilor agricole, ele înseamnă și importante cantități de metal și energie irioșe. La Bistrița „va cădea”, prin adaptarea lor, o cantitate de două tone și jumătate de metal. Nu e prea mult, vor spune poate unii. Multiplicăm însă această cifră la nivelul național și gîndim-vă că asemenea „operații” se fac și altor categorii de unelte prea grele și vei constata că este vorba de o adevărată risipă. Aceasta, în condițiile în care se fac eforturi deosebite, pe toate planurile, pentru a recupera orice gram de metal sau alt material refolosibil, cînd economia este cuvîntul de ordine în toate unitățile economice și sociale, în propriile noastre lo-cuiri. Nu s-ar putea spune că echipetele de cetățeni, de tineri care răcolesc toate ungerile pentru a descoperi metal nefolosit ar face bine să includă, în aria acestor strădării și risipa etalată în vitrine, sub forma unor unelte agricole concepute pentru giganti?

Unelte simple cu probleme complexe. Recent s-au desfășurat lucrările de contractare dintre comert și producători. Ne-am gîndit că este un bun prilej de a vedea dacă, măcar în perspectiva anului viitor, aceste unelte se prezintă în formă suplă, mai ușoară, mai maleabilă, așa cum cer cumpărătorii. Am examinat exponatele, în-

Realitatea este că nu s-a făcut nici măcar un efort minim, în ciuda faptului că producătorii — unități ale Ministerului Industrial Constructivilor de Mașini, ale Ministerului Agriculturii și Industrial Alimentare, ale micii industrii — erau capabili să-l facă. O explicație posibilă, dar înacceptabilă, ar fi aceea că, în nomenclaturile de produse, bietele sape și furci au o poziție modestă. Și mai modestă este „aretașuta” lor în îndeplinirea planului. Precupotat de produsele mari, complexe, cu valori ridicate — a căror utilitate este indiscutabilă — unitățile producătoare acordă prea puțină atenție uneltelor simple, dar de neîncuțat. Denaturarea lor, faptul că producătorii se prefac a nu mai ști cum arată și la ce folosesc sapele, furcile de fier și celelalte ustensile indispensabile oricărui gospodărie care are vîntul de lucru amințese de povestea celui care nu a „recunoscut” grebla decît după ce, călcînd-o, l-a lăbit în frunte. Este inadmisibilă o asemenea situație care generează greutăți în efectuarea lucrărilor agricole, risipă de materiale, energie și manoperă.

Rodica SERBAN, Gheorghe CRISAN

Tinerețea unei jumătăți de mileniu

(Urmare din pag. 1)

Máthe László, gospodina Ana Sota, deputatul Tamas Nagy Dionisie și mulți alții încă.

Pe deputatul Tamas Nagy Dionisie îl aflăm, după o vreme, în circumscripția sa electorală din cartierul Simbătesii. Îl întrebăm despre preocupările la ordinea zilei.

— Multe, ne răspunde. Și asta pentru că și cartierul nostru are un specific al său, aparte: aici 95 la sută dintre oameni lucrează în industrie și... 100 la sută în agricultură. Asa se face că la iesirea din schimb, strîngărul, electricienii, instalatoarele, specialistii în mecanica fină nu se sfîșec să

pună mîna pe sapă și pe coasă și să lucreze pămîntul de lângă casă sau cel luat în acord global de la țară. Ei își îndeplinesc ambele îndelcîniri cu multă vrednicie.

Privim în jur și ne dăm seama că această vrednicie e izvorul a tot ce există aici demn de toată lauda: casele noi, spațioase, cu ziduri trairice și ferestre mari, străzile frumoase alinate, pietruite, curate. A-sadar, orasul crește, se înmoște nu numai în centru, ci și în periferie, pînă în marginile sale.

Tot despre hărnicie, despre spiritul de inițiativă a-vea să ne vorbească cu în-sufletire, cu entuziasmul caracteristic vîrstei și o-tinării, Lenuta Fola, secre-tară a comitetului municipi-pal U.T.C.

Feste tot unde se munceste, unde se conștruieste, unde se dobîndesc însemnate realizări se află și tinerii. Aș putea afirma că într-un oraș nostru este un vast santier al tineretului, un santier al innoierii. Multe acțiuni entuziaste, mobilizatoare întreprind tinerii! Iată, tocmai s-a încheiat săptămîna creației tehnico-stiințifice la care au participat uceticii din toată țara, în cadrul unei competiții de idei noi, cite inovatii și invenții, cită pasiune și dăruire! În oraș este și un număr însemnat de elevi, peste 12.000. Dar putem spune că la noi toți tinerii învăț și muncesc, muncesc și învăț așa cum ne cere iubitul nostru conducător, tovarășul Nicolae Ceaușescu.

Noble, avîntate gînduri tineresti. De fapt sînt gîndurile înalte ce animă și tinăra generație dar și în-treg orasul acestor atît de-tinări în aspirații, și în im-pliniri, la jumătatea sa de mileniu.

ENERGIA

problema de maximă INSEMNAȚATE preocupare de maximă RĂSPUNDERE

Într-o unitate industrială, în funcție de mărimea ei, există sute sau mii de consumatori de energie electrică, fiecare cu randamentul său de utilizare mai ridicat sau mai scăzut. Totodată, în aceste întreprinderi, în funcție de performanțele tehnice ale utilajelor, de tehnologiile aplicate, de măsurile tehnico-organizatorice luate pentru realizarea, pentru fabricarea unui produs, consumul specific de energie care să se situeze la cote performante sau, dimpotrivă, la valori neconvenabile. Tocmai de aceea, în țara noastră, ca de altfel în întreaga lume, gestiunea energiei în întreprinderi nu este lăsată la voia întâmplării. Peste tot, consumurile energetice sunt supuse unui sistem — la unii mai mult, la alții mai puțin riguros — de gestiune.

Cum se efectuează această operație în momentul de față în unitățile noastre industriale? Fiecare secție, atelier, linie de fabricație și unitate chiar mare agregat li sînt repartizate cote de energie electrică, culate în funcție de volumul de producție și de normele de consum specific. Pentru încadrarea în cotele repartizate, consumurile sînt consummate de operatori în perioadele, de regulă la sfîrșitul schimbului, energeticului-sef. Aici, datele sînt totalizate, comparate, comunicate contabilizate pentru calculul prețului de cost sau alte evidente.

În funcție de rezultatele acestor „cîntări” se intervine, dacă este cazul, pe lingă factorii de decizie din secții, ateliere etc. pentru încadrarea în cotele de consum și, la nevoie, chiar pentru întreprinderea unor acțiuni de asigurare a consumului normal a activității unor sectoare vitale, sfîndu-se că puterea și energia repartizate întreprinderii nu pot fi depășite.

Numai că toate aceste operații — citiri de contoare de către operatori, prelucrarea datelor de către personalul calificat — se fac, în momentul de față, greoi, deseori cu erori și, mai cu seamă, cu întâzieri care fac înoperarea întreprinderii rapide, adoptarea unor măsuri eficiente care să permită închiderea „robinelor” risipei de energie din procesul de producție. La fel, bilanțurile energetice pe care întreprinderile sînt obligate să le efectueze anual sînt operații de durată, influențate în mare măsură de gradul de dotare al întreprinderii cu aparate de măsură și control. Este posibil un alt mod de diagnosticare a gestiunii energetice exacte, operative și amănunțite? Specialiștii răspund afirmativ și o demonstrează conecr.

Proba masei o reprezintă un echipament electronic modern, cu microprocesor, care măsoară și efectuează în unitățile industriale, gestiunea de putere-energie în timp real, practic în numai 10 secunde, față de mai multe ore sau zile care durează această operație în prezent. Creatorii săi s-au numit „Energiec” (echipament pentru gestiunea operativă a puterii și energiei electrice la consumator) și este rodul unei fructuoase colaborări dintre specialiștii Institutului de cercetări și modernizări energetice — ICMENERG și cei ai întreprinderilor de elemen-

te pentru automatizări din București și de aparate electrice de măsură din Timisoara.

Acastă aparatură ultramodernă situată, așa cum atestă literatura de specialitate, printre produsele de cel mai înalt nivel mondial, realizează toate acele funcțiuni și acțiuni în plus, pe care le efectuează astăzi zeci de operatori și specialiști din întreprinderi în vederea gestionării consumului de putere și energie și, pornind de la aceasta, a permisiu intervenții instantanee, dacă e nevoie, pentru oprirea consumului excesiv și risipa de energie acolo unde se produce.

Amănunte suplimentare asupra construcției și funcționării instalației le primim de la dr. ing. Haralambie Cristea de la ICMENERG, seful colectivului care a realizat sistemul. „Energiec” ar putea fi asemuit cu

O valoroasă realizare tehnică privind gestiunea energetică în întreprinderi

un calculator de proces specializat în consumuri energetice. Folosind tehnica de măsurări prin impulsuri, echipamentul măsoară, prelucerează și afișează instantaneu informațiile primite de la 30 de puncte diferite, consumul de energie electrică de transport mare etc. unde sînt instalate contoare electrice. Fiind dotat cu microprocesor, aparatul dispune de o memorie proprie, aici înmagazinându-se, pentru o perioadă de 24 de ore, toate informațiile privind consumurile de putere și energie ale fiecărui punct de lucru sau pe total. Dacă o întreprindere este mai mare și dorește să aibă o „radiografie” exactă a consumurilor de mai mult de 30 de puncte, se pot instala două, trei sau mai multe asemenea aparate, acestea, la rîndul lor, putînd fi cuplate la un microcalculator M 18 bine cunoscut și care permite prelucrare a volumului mare de date. În acest fel subunitățile consumatoare de energie (secții, ateliere, linii tehnologice) ca și treptele energetice superioare și chiar cele de înțelegere de prin interconexiunea Energiec-urilor, la nivelul unui întreg oraș, județ etc. pot urmări în permanență încadrarea consumului de energie electrică în repartiziile aprobate, evitarea depășirii puterii aprobate la virful de sarcină, analizarea încălzirii pe schimburi, urmărirea și instalarea la zi, oră și sfert de oră a consumului față de cota aprobată și altele.”

Ideea realizării acestui sistem de telegestiune energetică, izvoarăste din preocuparea pentru echilibrarea balanței energetice a țării și asigurarea alimentării cu energie electrică, în condiții optime a economiei naționale. Nu de puține ori, secre-

tarul general al paritidelor, tovarășul Nicolae Ceaușescu a criticat cu asprime pe cei care depășesc consumurile energetice. Trebuie spus că, în multe situații, care nu se încadrează în consumurile normale nu o face din lipsă de bunăvoință, ci de multe ori, din cauza că nu au instrumente adecvate de gestiune operațională în timp real care să le permită să realizeze decizii adecvate. „Energiec” este o soluție. Experimentările făcute aproape doi ani la Combinatul siderurgic Tîrgoviște, perfecționările aduse aparatului în acest răstimp ne amintesc de ceea ce spunem că el se comportă bine.

Un exemplar al acestui aparat se află în laboratorul Institutului. În locul unui dispecerat titlu de aparat, în locul a zeci de oameni alergînd să facă cifrele și să adune date din diferite puncte ale uzinei, date care nu pot fi foarte utile pentru că nu sînt luate concomitent, în locul tuturor acestora vedem o aparatură ultramodernă în mai mare deosebi o valiză de dimensiuni medii — care citește, măsoară, compară, afișează și transmite practic instantaneu date pentru ca cei ce doresc să reducă consumurile energetice să o facă cât mai bine. În plus, aflăm că acest sistem, aplicabil decemdată doar pentru gestiunea energiei electrice, ar putea fi adaptat și pentru alte surse energetice, cum ar fi gazele naturale, aburul tehnologic etc. Important este, și acesta reține ca sarcină unor institute de profil specializate, de a găsi traduceri adecvate care să permită transpunerea în impusurile industriale, cum ar fi unități fizice de măsură — metri cubi, tone abur pe oră etc.

Firește, prezentînd avantajele incontestabile ale acestui modern sistem de gestiune energetică, se pune întrebarea firească: care sînt posibilitățile de aplicare și extindere în economie? După cum sîntem înorțat, încă în acest an sistemul va deveni operațional la întreprinderea mecanică „Nicolina” din Iași, după 28 de puncte de măsurare (secțiile de forjare, tratament termic, prelucrări mecanice, stația de pompe, de compresoare etc.) și altele două puncte de alimentare cu energie electrică din rețeaua națională care sînt culese, înregistrate, prelucrate și afișate date privind consumurile energetice și încadrarea în cotele repartizate. Acest lucru va putea deveni o normă în repartiziile aprobate, evitarea depășirii puterii aprobate la virful de sarcină, analizarea încălzirii pe schimburi, urmărirea și instalarea la zi, oră și sfert de oră a consumului față de cota aprobată și altele.”

Ideea realizării acestui sistem de telegestiune energetică, izvoarăste din preocuparea pentru echilibrarea balanței energetice a țării și asigurarea alimentării cu energie electrică, în condiții optime a economiei naționale. Nu de puține ori, secre-

Vlăcu RADU

La zi în AGRICULTURA ÎNGHEIEREA LUCRĂRILOR AGRICOLE DE TOAMNĂ

SATU MARE: Mijloace suplimentare la transportul recoltei

Finalizarea recoltării porumbului, sfecele de zahăr și a altor produse agricole în unitățile agricole ale județului Satu Mare este însoțită, în chip firesc, de ample acțiuni pentru transportul grănic al acestora spre bazele de recepție, alte locuri de depozitare. La indicia comitetului județean de partid, numărul mijloacelor auto destinate agriculturii a crescut simțitor în ultimele zile, ceea ce a determinat o creștere corespunzătoare, de la o zi la alta, a volumului de produse transportate. Astfel, dacă în prima parte a săptămînii trecute erau transportate zilnic între 27.000—28.000 tone produse agricole, în zilele de sîmbătă și duminică volumul a ajuns la 29.500 tone, pentru ca în primele două zile din această săptămînă să se înregistreze adevărate „virfuri”: luni — 22 octombrie — 32.300 tone, iar marți, 29 octombrie — 34.700 tone. Aceste cifre de remarcat că această creștere a ritmului transportului și a volumului de produse transportate a fost posibilă datorită bunei coordonări a acțiunii de către comandanții agricoli județeni, care a implicat în mod deosebit pe conducătorii auto cu circa 70 de camioane de mare tonaj dirijate din unități industriale și de construcții.

De asemenea, un aport deosebit au avut-o și mijloacele tehnice de transport din județ (la care numărul a sporit

În această campanie cu peste 100 fața de anul trecut), și alte cîteva sute ale gospodăriilor populației, care transportă zilnic în medie fiecare cîte 800—1.200 kg, sau chiar mai mult, de produse agricole (porumb; sfeclă de zahăr etc.). În mod deosebit, se evidențiază în această acțiune comuna Culciu, de unde zilnic cele 61 de ateleje ale cooperativei agricole Culciu și Cărașeu, precum și cele 60 ale unor gospodării ale populației se constituie în adevărate convoaie spre baza de recepție sau ampa de cale ferată, parcurînd zilnic — dus-întors — circa 30 km.

Dintre numeroasele unități cu bune rezultate în această campanie în obținerea unor mari cantități de produse agricole evidențiem cooperativa agricolă Sanislău care în prezent transportă zilnic, din cîmp peste 900 tone de porumb, sfeclă de zahăr etc., cu mijloace auto și căruțe, în timp ce în unitate continuă de dezvoltare și prefirarea porumbului, recolta de utilitate, sufrajele cu rădăcinose, sfeclă roșie și alte legume. Zilnic, la toate aceste lucrări menționate participă un număr record de aproape 2.000 de persoane: țărani cooperatori, alți lucrători din unitățile socialiste din raza comunei, navetiști, elevi.

Octav GRUMEZA
correspondentul „Scintei”

DOLI: Prioritate recoltării și livrării sfecele de zahăr

În ultimele zile, cîmpurile județului Dolj au fost impregnate de locuitorii ai satelor, lucrători din întreprinderi și instituții, elevi care au venit să dea o mînă de ajutor celor de pe ogore. La finalizarea ultimelor lucrări ale companiei de toamnă, sub direcția coordonare a biroului comitetului județean de partid, în toate unitățile agricole s-a lucrat cu simț de răspundere, respectîndu-se sistematic regulile tehnice zilnice stabilite. Pe primul plan au urgențelor — stringerea și punerea la adăpost a ultimelor cantități de produse din recolta acestei toamne și executarea arăturii adînci. Iată ce am consemnat pe unul dintre întinererele oxoarelor doljense.

„Întrucît am încheiat recoltarea tuturor produselor acestei toamne, în ultimele două zile am concentrat toate forțele mecanice la executarea arăturii adînci de toamnă pe cele 4.380 hectare — ne spune Constantin Golțîș, organizatorul de partid și Consiliul agricol industrial Predesti. Dovadă că, în ultimele două zile am arat 250 hectare, față de 185 hectare cîte erau planificate.”

Zilele însoțite de sfîrșit de octombrie sînt folosite din plin și pentru a se transporta din cîmp ultimele cantități de porumb și sfeclă de zahăr. Se muncește intens în unitățile agricole din consiliile agroindustriale Perisor, Măcesu, Segarcea, Bălești, Bechet și Catane. În unitățile agricole din consiliul agroindustrial Cata-

ne, bunăoară, transportul porumbului și sfecele de zahăr este bine organizat. „Pentru a grăbi ritmul lucrărilor, am stabilit cîte un responsabil pe fiecare mijloc mecanic de transport care urmează realizarea strictă a numărului de curse zilnice — ne spune Simion Duti, inginerul-sef al consiliului agroindustrial Catane. Concomitent cu organizarea echipei de încălzitori în cîmp, fiecare unitate agricolă are în bazele de depozitare cîte 15 cooperatori care, în cel mai scurt timp, descarcă produsele.”

Eforturile trebuie depuse, în continuare, în vederea încheierii recoltării sfeclei de zahăr care a mai rămas de strîns de pe mai bine de 3.000 hectare din cele 14.157 aflate în cultură. Aceasta cu atît mai mult cu cît fabrica de zahăr are nevoie urgentă de mîna de lucru. Luni, fabrica noastră nu avea în stoc decît puțînă sfeclă de zahăr — ne spune ing. Marin Rădulescu, directorul fabricii de zahăr Podari. Ca atare, trebuie grăbită recoltarea sfeclei de pe ultimele suprafețe. Și aceasta în deosebi în unitățile producătoare din consiliile agroindustriale Segarcea și Birca, care sînt sub graficele de recoltare la zi.

Nicolae BABALĂU
correspondentul „Scintei”

BIHOR: Pentru a întregi baza furajeră, să fie strîns tot ce oferă cîmpul

Pentru zootehniștii, anotimpul friguros este un veritabil examen al spiritului gospodăresc. În acest sezon, nivelul producțiilor depinde de mijloacele de condiție care se asigură pentru buna adăpostire, furajare și îngrijire a animalelor. Am urmărit într-un sir de unități agricole din județul Bihor cum se acționează în vederea îndeplinirii acestor cerințe. Referitor la pregătirea adăposturilor trebuie relevat faptul că, pe ansamblul județului, lucrările sînt în stadiu fizic avansat. Să concretizăm. S-au finalizat noi capacități pentru înțelegerea laurii în îngrășat, au fost realizate lucrări de alimentare cu apă cu nivel constant într-un număr mai mare de grajduri față de cel planificat, iar în vederea bunului păstărie a furajelor s-au amenajat finare cu o capacitate triplă față de cît era prevăzută.

Concomitent, în unitățile agricole de stat și cooperatiste din județ se desfășoară o acțiune susținută pentru stringerea și depozitarea tuturor resurselor de furaje. „Ne-am propus să asigurăm pentru fiecare unitate agricolă să avem în depozit cîte 4.000 kg suculete și 2.000 kg grosiere — ne spune Vasile Bîrău, director adjunct cu probleme de zootehnie la direcția agricolă județeană. În scopul îmbunătățirii bazei furajare, a sporit ponderea leguminoaselor în furaj, care dețin 63 la sută și au fost extinse în cultură rădăcinosele în deosebi sfecla furajeră. În ce privește depozitarea furajelor, am convenit să asigurăm 90 la sută din necesarul de fin și să depășim prevederile din program la suculete și grosiere”. Să concretizăm cum se desfășoară cele două acțiuni la ordinea zilei în zootehnie.

La Gepiu, Sîntandrei, Nojand, Oradea, Borș, Sînnicolau Român, pentru a amîni doar cîteva cooperative agricole din consiliile agroindustriale Simmartin și Cefa, instalațiile de apă au fost izolate, etanșându-se, totodată, ușile și ferestrele. La toate grajdurile s-au încheiat lucrările de modernizare, și cîi micile reparații, asigurîndu-se condiții normale de temperatură, indiferent de evoluția temperaturii. La Nojand, dar și în alte unități, noul construcții zootehnice au fost realizate, de la temelie pînă la acoperiș, în regie proprie, folosindu-se mîna de lucru calificată din comuna. Lărgărea, pentru adăposturile fiind pregătite temeinic și în condiții de siguranță, în vederea depozitării furajelor, în majoritatea cooperativei, fiind în stadiu de finalizare, au fost organizate în cîmp, pentru a grăbi transportul acestora se utilizează atelejele. Asigurarea furajelor pentru iarnă este o preocupare de zi cu zi și în sectorul de stat. La I.A.S. Bihor, de exemplu, s-au transportat ultimele cantități de fin, se înșoțiază în ritm sport. Se depozitează

sfecla furajeră, cantitățile de furaje fiind superioare celor din anul trecut. Zăbovini la ferma nr. 5 Tămășeș, Atiu seful fermei, Aurel Jurca, cîi și economistul ei, Ioan Șumălan, supravegheau atit transportul, cît și înșoțirea, activitate organizată în schimburi. Ne-a reținut atenția faptul că aici se înșoțiază făcînd de sfînc în amestec cu vîrșă de cîcioc și coceni tocați, peste care se adăuga soluție de uree, îmbogățind astfel conținutul în proteină. Din cîte ne relatea inginerul Ioan Trifan, directorul I.A.S. Bihor, această metodă de îmbunătățire a furajului se aplică în toate cele 7 ferme ale unității.

Asadar, experiența bună există. Trebuie arătat că, deși timpul este foarte înaintat în unele unități agricole au înțezit alit pregătirea adăposturilor pentru animale, cîi și asigurarea furajelor. Este cazul cooperativei agricole Tulcea. Aici, pregătirea pentru a veni în depozite de a fi încheiate. Din săvînașe acum se scoate gunoier. Prin usle și geamurile de la cresa pentru vitei vîntul suflă în voie. Or, un bun gospodăruș al fin încercă să repare cîm cu acest adăpost „cîcioc” înțezit sînt justificate în fel și chip: ba că au lipsit materialele, ba că forța de muncă a fost ocupată cu lucrările de recoltare. Într-adevăr, nu trebuie să ținem seama de aceste justificări, care dețin 63 la sută și au fost extinse în cultură rădăcinosele în deosebi sfecla furajeră. În ce privește depozitarea furajelor, am convenit să asigurăm 90 la sută din necesarul de fin și să depășim prevederile din program la suculete și grosiere”. Să concretizăm cum se desfășoară cele două acțiuni la ordinea zilei în zootehnie.

La Gepiu, Sîntandrei, Nojand, Oradea, Borș, Sînnicolau Român, pentru a amîni doar cîteva cooperative agricole din consiliile agroindustriale Simmartin și Cefa, instalațiile de apă au fost izolate, etanșându-se, totodată, ușile și ferestrele. La toate grajdurile s-au încheiat lucrările de modernizare, și cîi micile reparații, asigurîndu-se condiții normale de temperatură, indiferent de evoluția temperaturii. La Nojand, dar și în alte unități, noul construcții zootehnice au fost realizate, de la temelie pînă la acoperiș, în regie proprie, folosindu-se mîna de lucru calificată din comuna. Lărgărea, pentru adăposturile fiind pregătite temeinic și în condiții de siguranță, în vederea depozitării furajelor, în majoritatea cooperativei, fiind în stadiu de finalizare, au fost organizate în cîmp, pentru a grăbi transportul acestora se utilizează atelejele. Asigurarea furajelor pentru iarnă este o preocupare de zi cu zi și în sectorul de stat. La I.A.S. Bihor, de exemplu, s-au transportat ultimele cantități de fin, se înșoțiază în ritm sport. Se depozitează

În majoritatea unităților agricole, cămarile zootehnice sînt bine organizate. Pentru a amîni doar cîteva cooperative agricole din consiliile agroindustriale Simmartin și Cefa, instalațiile de apă au fost izolate, etanșându-se, totodată, ușile și ferestrele. La toate grajdurile s-au încheiat lucrările de modernizare, și cîi micile reparații, asigurîndu-se condiții normale de temperatură, indiferent de evoluția temperaturii. La Nojand, dar și în alte unități, noul construcții zootehnice au fost realizate, de la temelie pînă la acoperiș, în regie proprie, folosindu-se mîna de lucru calificată din comuna. Lărgărea, pentru adăposturile fiind pregătite temeinic și în condiții de siguranță, în vederea depozitării furajelor, în majoritatea cooperativei, fiind în stadiu de finalizare, au fost organizate în cîmp, pentru a grăbi transportul acestora se utilizează atelejele. Asigurarea furajelor pentru iarnă este o preocupare de zi cu zi și în sectorul de stat. La I.A.S. Bihor, de exemplu, s-au transportat ultimele cantități de fin, se înșoțiază în ritm sport. Se depozitează

Ioan LAZA
correspondentul „Scintei”

Otelurile aliate — refolosite integral, operativ reintroduse în circuitul economic!

Un început bun, dar care trebuie consolidat

(Urmare din pag. 1)

— Instituirea unei evidente clare a tuturor materialelor recuperate pe mărți și grupe de mărți, încă de la locul de muncă, din secțiile și atelierelor unde provin — de la debitorii prelucrați la cad sau la reacia laminatorului — și organizarea mai bună a controlului atit asupra acestor evidente, cît și asupra urmărilor obligatorii în întreprindere a oțelurilor aliate, a tuturor materialelor refolosibile.

— Reușita acțiunii de recuperare pe categorii, pe mărți și grupe de mărți, a materialelor metalice deosebite înseamnă deosebit de mult în care acestea se vor dovedi buni gospodari la locul de muncă — aprecia directorul întreprinderii. Este suficient ca din 200 de oameni dintr-o secție sau o linie de fabricație unul să nu respecte cele stabilite și să arunce în containerele cu spanul provenit de la prelucrarea unor piese din oțel aliat de anumită marcat, altele resturi metalice și toate cantitatea de span recuperată să fie impurificată. În acest sens, al muncii permanente de educație, ne propunem să insistăm, cu sprijinul organizației de partid.”

Sînt măsuri judicioase, mare trebuie aplicate perseverenț pînă la capăt. Vom urmări în continuare cum prind viață în această întreprindere.

Marin OPREA
correspondentul „Scintei”

De ce nu se recuperează elementele de aliere?

De la inginerul Constantin Chisăliță, seful secției forjă a întreprinderii de construcții navale și prelucrări la cold din Drobeta-Turnu Severin, știm că, în nouă luni din acest an, „procesul de fabricație au rămas sub formă de resturi tehnologice și rebuturi cîteva mii de tone de oțel-carbon, oțel aliat cu crom, molibden și nichel, oțel aliat cu crom, oțel aliat cu molibden și crom și oțel aliat cu nichel, aluminiu, bronz, mase plastice etc.) pentru a evita amestecul de materiale recuperate.

— Împreună cu specialiștii din cadrul secției — am precizat inginerul C. Chisăliță — am reușit să găsim o cale de valorificare a unor resturi de oțel din masele confectionate suport pentru cuptoare. În perioada

volum de muncă, pentru a treaba respectivă nu s-a făcut la vremea ei, iar între timp stocurile de metal refolosibil s-au acumulat.

Prima răspundere în prelucrarea acestor metale revine întreprinderii județene pentru valorificarea materialelor metalice deosebite. În nouă luni din acest an, întreprinderea de construcții navale și prelucrări la cold a livrat mii de tone de oțel, cu mult peste cît s-a planificat. Totul s-a expediat în cele 4.380 hectare — ne spune Constantin Golțîș, organizatorul de partid și Consiliul agricol industrial Predesti. Dovadă că, în ultimele două zile am arat 250 hectare, față de 185 hectare cîte erau planificate.”

Zilele însoțite de sfîrșit de octombrie sînt folosite din plin și pentru a se transporta din cîmp ultimele cantități de porumb și sfeclă de zahăr. Se muncește intens în unitățile agricole din consiliile agroindustriale Perisor, Măcesu, Segarcea, Bălești, Bechet și Catane. În unitățile agricole din consiliul agroindustrial Cata-

Vlădu TATARU
correspondentul „Scintei”

Cînd spanul de oțel aliat ajunge „cenușăreasa” metalelor refolosibile...

În programul elaborat de întreprinderea de utilaj petrolier Tîrgoviște cele mai multe acțiuni vizează punerea în valoare a noi posibilități de refolosire a resturilor tehnologice din metal, a pieselor de schimb și sculelor uzate. O cale importantă va reprezenta recircularea în întreprindere a spanului de oțel aliat de materiale refolosibile. Bunoară, se prevede perfecționarea tehnologiilor de debitare a materialelor și mai bună organizare a acestei activități, astfel încît să se asigure executia unui mare număr de repere pentru instalațiile petroliere din capete, fierii și discuri din tablă care nu se pot valorifica prin croire economică. În acest mod, încă în acest an se vor economisi 50 tone de metal. Economii anuale de circa 15 tone scule se vor obține prin prelucrarea calibrelor uzate; începînd cu anul viitor, cînd se va aplica tehnologia de recuperare electrică sub zgură, economiile vor fi și mai mari prin retroaperea sculelor din oțel rapid scose din uz.

În aceeași ordine de preocupări se înscrie realizarea prin outillare și punerea în funcțiune a unei instalații de metalizare, cu ajutorul căreia vor fi recondiționate 5 tone piese de schimb pe an. Prin aplicarea perseverenț a tuturor măsurilor din acest program devine posibilă creșterea cu peste 40 la sută a recuperării de metal refolosibil față de prevederile inițiale pe acest an.

Cu toate acestea, programul nu prevede soluționarea unor probleme

George MANEA
correspondentul „Scintei”

Efortul propriu se dovedește decisiv

Pentru unul dintre locuitorii Capitalei s-ar putea ca inițialele A.T.C. să însemneze un lucru. Chiar explicarea acestora — Combinatul de articole tehnice din cauciuc — probabil că nu le-ar sugera exact dimensiunile și complexitatea acțiunii desfășurate în unități a țării.

Actul de naștere al unității a fost semnat cu 50 de ani în urmă. Apoi, începînd cu anul 1965 întreprinderea cunoaște o dezvoltare continuă în producția de articole tehnice de cauciuc. Și pentru că tot am intrat în domeniul cifrelor să precizăm că demersurile noastre luate care au intrat în anul acest an, omenia mîinii de aici au depășit planul la producția-marfă cu 6 milioane lei, iar la export cu 9 milioane lei.

Ce produce această puternică unitate a industriei petrochimice? A.T.C. produce cîte 6.200 sortimente-mensuri de produse; de la benzile de cauciuc cu inserții metalice și lățimi de pînă la 2.000 mm, necesare în industria extractivă și construcția de mașini, la articole de uz sanitar, alte repere din cauciuc pentru autoturismele Dacia, Oltcit, ARO s.a. Producția acestui mare combinat este prin urmare intens solicitată, după cum ne argumentează inginerul Gabriela Sîndru, secretara comitetului de partid, de toate ramurile economiei naționale. Am insistat însă și din alte motive asupra complexității produselor fabricate aici. Care ar fi? Să dăm mai întiu cîntinul faptelor.

Asigurarea utilajelor — marea problemă, dar și marea performanță a combinatului. Împreună cu inginerul-sef Dan Mazilu străbatem cîteva din cele șapte secții ale combinatului. Un miros penetrant, specific, te anunță — dacă mai bra nevotă — că ai intrat în imperiul prelucrării cauciucului. Îl vezi tocat, macerat, pastă neagră, diformă, apoi „pînă de vovă” negru, rulat pe benzi circulare și, în sfîrșit, trecut prin numeroase tehnologii de fabricație, pînă ce ajunge materializat în articole tehnice. Dar pînă la această materializare, pînă a lua forma finală, cauciucul trece prin numeroase utilizări de mare complexitate. De la etajele și instalațiile în țară atenția la tot pasul. Și, de altfel, tocmai aceste utilaje reprezintă marea problemă, dar și marea realizare a oamenilor muncii de aici. Majoritatea sînt de concepție românească, iar cele mai multe sînt fabricate chiar în combinat” — ne spune cu nedimbulă mîndrie inginerul-sef. Mai multe exemple de realizări tehnice la atelierul de autototare, specializat în executarea de repere pentru mașinile de trest (tesut) furtunuri, condus de maestrul Petru Enache. Tocmai finisase un suport port-hobolă pentru trestarea furtunurilor de presiune. Adus din import, suportul ar fi costat 130 de dolari. În anul se folosește circa 2.000 de suport. În multitudine și în calculul efortului valutar care ar fi trebuit să fie fă-

cut dacă specialiștii din întreprindere, printre care inginerul George Colceș, au avut în vedere și faptul că seful de echipă Ion Fluierici n-ar fi colaborat pentru realizarea acestui suport.

Cum se poate cîștiga un milion de dolari?! Oamenii muncii de la atelierul de autototare sînt de părere că nu e prea greu. Dar, deducem noi, e nevoie de mult consum de inteligență și de multă informare. Despre ce este vorba. O veche mașină de trest, un Osterman, provenită din import, trebuia casată. Nimic mai simplu. Numai că, în același timp, urma să se introducă în fabricație un nou produs: furtunuri de sorburi, iar pentru noua linie tehnologică nu

Cum gîndesc și cum acționează oamenii muncii de la Combinatul din cauciuc Jilava pentru a produce mai mult și mai bine

existau tocmai... utilajele necesare. Atunci, oamenii muncii de la atelierul de autototare au recondiționat și modernizat vechea mașină, care în curînd și fi pusă în funcțiune pe linia tehnologică de realizat sorburi. Au mai executat și alte instalații, astfel că în final s-a cîștigat circa un milion de dolari, care alifet ar fi trebuit să fie cheltuiți pentru punerea în funcțiune a noi linii tehnologice. Acesta este însă numai unul din multe exemple care ilustrează modul cum acționează oamenii muncii din combinat în vederea modernizării și sporirii producției fizice.

O competiție a inteligenței în țară este antrenată într-un cîmp colectiv. Traversăm o hală gigant, cu utilajele pe măsură, unde își are „sediu” secția a 7-a de furtunuri de înaltă presiune. Aici se fabrică furtunuri prin metoda extrudării continue în câmară de plumb. Tehnologiile ai cărei autori sînt numeroși oameni ai muncii din combinat. Aceiași, de fapt, care au conceput și finalizat acum o nouă linie tehnologică, cu o capacitate de un milion metri liniari de furtunuri de înaltă presiune pe an.

La cîteva pași e secția a 6-a pentru benzi grele destinate industriei miniere. În această secție sînt fabricate benzi grele cu inserție metalică, late pînă la doi metri și lungi pînă la patru sute de metri. Întreaga activitate este dirijată de la un pupitr de comandă. O linie de calendarizare mixtă permite executarea de benzi cu inserție metalică sau tex-

tilă. Un sistem de gater alimentat cu bobine a fost reproductit și recondiționat. Bobinile sînt produse în Turzii trec direct pe gater, fără operații intermediare, ca înainte. Se economisește timp, se pot fabrica benzi de cîteva ori mai mari.

La secția mecano-energetică se lucrează de zor la platourile pentru masinile de trest furtunuri, la subansamblele pentru linia tehnologică de fabricat sorburi (furtunuri de diametru mari pentru descărcarea și încălzirea furajelor). Tot în acest atelier s-a realizat o mașină de tăiat continuu fierii din cauciuc pentru secția de articole de protecție și care va fi inclusă într-o linie tehnologică complexă. În fine, tot aici, se realizează cîștiguri economice prin tratament termic a căruil utilizează duce la creșterea calității pieselor, la prelungirea duratei acestora. O precizare: agregatele de tăiere, rășinile, furtunurile și benzi grele concepute de oamenii muncii din combinat și extinse apoi în toate fabricile de articole tehnice din cauciuc din țară.

Producătorii de articole tehnice din cauciuc din țară sînt prin urmare și creatorii propriilor utilități. De la importatori de licențe în urmă cu peste două decenii, au ajuns creatori de tehnologii și utilaje atit pentru autototare, cît și pentru export. Folosind limbajul exact al cifrelor, să precizăm că valoarea utilajelor realizate prin autototare în cincinalul actual atinge cifra de 15 milioane lei. Și pentru a lăsa „stăcheta” milionilor în cincinalul anterior, să precizăm că valoarea utilajelor realizate prin autototare în cincinalul anterior atinge cifra de 15 milioane lei. Și pentru a lăsa „stăcheta” milionilor în cincinalul anterior, să precizăm că valoarea utilajelor realizate prin autototare în cincinalul anterior atinge cifra de 15 milioane lei. Și pentru a lăsa „stăcheta” milionilor în cincinalul anterior, să precizăm că valoarea utilajelor realizate prin autototare în cincinalul anterior atinge cifra de 15 milioane lei.

Și pentru a lăsa „stăcheta” milionilor în cincinalul anterior, să precizăm că valoarea utilajelor realizate prin autototare în cincinalul anterior atinge cifra de 15 milioane lei. Și pentru a lăsa „stăcheta” milionilor în cincinalul anterior, să precizăm că valoarea utilajelor realizate prin autototare în cincinalul anterior atinge cifra de 15 milioane lei. Și pentru a lăsa „stăcheta” milionilor în cincinalul anterior, să precizăm că valoarea utilajelor realizate prin autototare în cincinalul anterior atinge cifra de 15 milioane lei. Și pentru a lăsa „stăcheta” milionilor în cincinalul anterior, să precizăm că valoarea utilajelor realizate prin autototare în cincinalul anterior atinge cifra de 15 milioane lei.

Marta CUBUȘ

Tovarășului TRUONG CHINH

Președintele Consiliului de Stat al Republicii Socialiste Vietnam

HANOI

Aflind cu profundă mîhnire despre pierderile umane și materiale provocate de recentele inundații, vă exprimăm din suflet simțurile noastre...

NICOLAE CEAUȘESCU Președintele Republicii Socialiste România

IN COLECȚIA „DIN GINDIREA SOCIAL-POLITICĂ A PREȘEDINTELUI ROMÂNIEI, NICOLAE CEAUȘESCU”

PREȘEDINTELE CONSILIULUI EXECUTIV FEDERAL AL R. S. F. IUGOSLAVIA VA EFECTUA O VIZITĂ OFICIALĂ DE PRIETENIE ÎN ȚARA NOASTRĂ

La invitația tovarășului Constantin Dăscălescu, prim-ministru al Guvernului Republicii Socialiste România...

Cronica zilei

Cu ocazia aniversării a 25 de ani de la stabilirea relațiilor diplomatice între România și Cuba...

Adunare festivă consacrată aniversării a 125 de ani de existență a Liceului de matematică-fizică „Stefan cel Mare” din Suceava

La Suceava a avut loc o adunare festivă consacrată aniversării a 125 de ani de existență a Liceului de matematică-fizică „Stefan cel Mare”...

Concurs organizat de Comitetul Național pentru Apărarea Păcii

Comitetul Național pentru Apărarea Păcii organizează în anul 1985 concursul pe bază de buletine „Fondul Păcii”...

vremea

Instituții de meteorologie și hidrologie comunică următoarele previziuni pentru intervalul 29 octombrie, ora 20 — 2 noiembrie, ora 20...

DIN ORIZONTURILE CUNOAȘTERII

DE TREI ORI CI BIG BEN. Gigantica platformă petroliferă „Mazmus”, aparținând companiei „British Petroleum”...

VIAȚA ECONOMICĂ-SOCIALĂ A LOCALITĂȚILOR PATRIEI

DIN VEȘTILE TRANSMISE IERI DE CORESPONDENȚII „SCINTEII”

LUDUȘ: În funcțiune — SATU MARE: Cantine pentru mecanizatori

Pe platforma fabricii de anvelope de la Luduș s-a fost pusă în funcțiune o nouă capacitate de producție...

DOLJ: Producție fizică peste prevederi

Fermă hotărât să încheie cu bune rezultate ecuatia actualului an...

BUHUȘI: Noi edificii social-edilitare

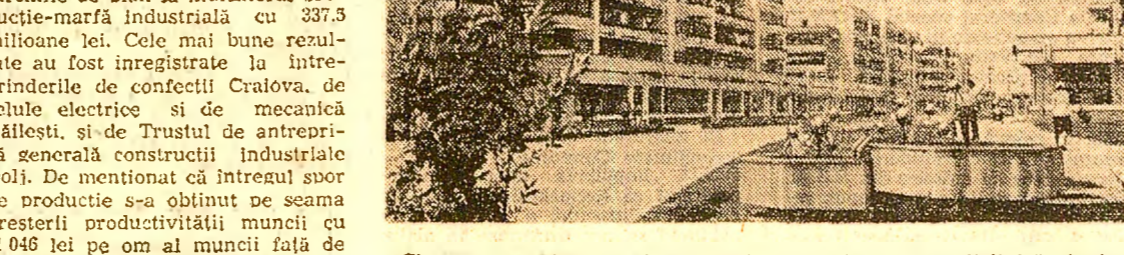

Cine nu a mai trecut în ultimii ani prin orașul Buhuși cu greu l-ar mai putea recunoaște...

GALAȚI: Se modernizează gara de călători

Se află în fază de finalizare lucrările de modernizare a sării de călători din Galați...

INFORMAȚII SPORTIVE

SAH ● Echipa feminină a României (Dana Nutu, Cristina Bădulescu) a reperat un frumos succes la balcaniada de șah de la Iraklion (Grecia)...

„V. S. D.” (Franța): Bionica, sau natura ca sursă inepuizabilă de progres tehnic

Depozitează bulele de aer într-un fel de ciont submersibil sub care poate să respire și să-și pînăscă în li-niște prada...

DIN ORIZONTURILE CUNOAȘTERII

ORIGINEA GHIOCEILOR. La solicitarea unor centre botanice și a unor floricultori dintr-o serie de țări ale Europei...

DIN ȚĂRILE SOCIALISTE

U.R.S.S.: Tehnologii noi la extracția metalelor rare

După mai mulți ani de căutări și experimentări, inovatorii de la Combinatul de plumb și zinc „V.I. Lenin” din Ust-Kamenogorsk...

R.S. CEHOSLOVACĂ: Imperativele progresului tehnico-științific

Într-un articol consacrat pregătirii pentru cea de-a VII-lea Conferință a Partidului Cehoslovac...

R.P. MONGOLĂ: Noi repere economice în Gobi

În ultimii ani, viața s-a schimbat mult în aimacul (raionul) Gobi de Sud...

RĂSFIND PRESA STRĂINĂ

Biologii n-au descoperit încă taina sa. Dar în anul '50 s-au inspirat din viața insectelor pentru a pune la punct circoscoperarea. Cu alte cuvinte, conservarea prin frig a sistemelor vii...

IN DIFERITE TARI ALE LUMII:

AMPLE MANIFESTARI PENTRU ASIGURAREA PACII

„Sa fie retrase rachetele de pe pamantul Europei!”

HELSENKI 29 (Agerpres). — Aproximativ 200.000 de oameni au participat la actiunile din cadrul Saptamanii pentru dezarmare...

...sau desfasurata in 99 localitati finlandeze sub lozincile „Pentru un nord denuclearizat”...

Laureatii ai Premiului Nobel se pronuntă pentru infaptuirea dezarmării

HAGA 29 (Agerpres). — Laureatii ai Premiului Nobel prezenta la o reuniune in cadrul conferintei...

releva agentia A.P. — apreciaza ca infaptuirea de reducere semnificativa a armamentelor...

Marș antinuclear la Boston

WASHINGTON 29 (Agerpres). — La Boston s-a desfasurat traditiionalul Marș anual al pacii...

nifestantii au strabatut strazile orasului cerind abandonarea...

Marea Mediterană — zonă a păcii și colaborării!

TRIPOLI 29 (Agerpres). — Arabii și europenii din țările riverane Mării Mediterane trebuie să-și unească...

problemelor dezvoltării țărilor mediteraneene, el a relevat că țara sa se pronunță pentru desființarea...

Pentru încetarea tuturor experiențelor atomice

TOKIO 29 (Agerpres). — Un mare număr de organizații antirăzboinice din Japonia au adresat guvernului...

ambasada Franței pentru a anunța pe ambasador că, în cazul continuării...

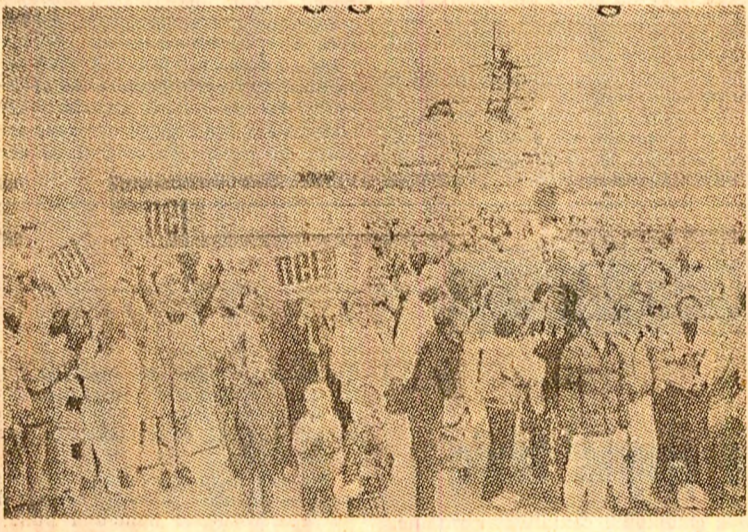

Puternică demonstrație la Oslo (Norvegia) împotriva armării în roșu a portului a navei americane „Iowa”, purtătoare de arme nucleare

„Apropiata întâlnire sovieto-americană la nivel înalt — prilej de trecere la încetarea cursei înarmărilor”

Mesaș adresat lui Mihail Gorbaciov și Ronald Reagan de șefii de stat sau de guvern a șase țări

MOSCOVA 29 (Agerpres). — După ce s-a informat că agenții T.A.S.S., șefii de stat sau de guvern ai...

Apreciind că această întâlnire oferă posibilitatea istorică de a se depăși cercul vicios al escaladării...

Sesiunea Adunării Generale a O.N.U.

Severe critici la adresa politicii de apartheid

NATIUNILE UNITE 29 (Agerpres): Nicolae Chille transmite în plenara Adunării Generale a O.N.U. a început examinarea...

stată intensificarea campaniei internaționale de condamnare hotărâtă a apartheidului...

Raportul relevă că în fața valului de rezoluții se consolidază...

discursul său, Joseph Garba, președintele Comitetului asociat...

Dezbatere în Consiliul O.N.U. pentru Namibia

NATIUNILE UNITE 29 (Agerpres). — Mărcinid începutul săptămânii de solidaritate cu poporul namibian...

lunii, drepturile poporului namibian la autodeterminare și independență...

GRECIA: Festivități consacrate aniversării mișcării de rezistență antifascistă

ATENA 29 (Agerpres). — Grecia a marcat luni cea de-a 45-a aniversarea a începutului rezistenței naționale...

membrii ai guvernului. Manifestările dedicate „Ziua Oh!” au avut loc în numeroase alte localități ale Greciei...

ITALIA

Convorbiri privind menținerea fostei coaliții guvernamentale

ROMA 29 (Agerpres). — În încercarea de a depăși actuala criză de guvern din Italia, premierul desemnat...

Observatorii de la Roma apreciază că restabilirea vechiului cabinet este posibilă...

Alegeri generale în Liberia

Samuel K. Doe, ales președinte al republicii

MONROVIA 29 (Agerpres). — După statulul Liberia, Samuel K. Doe, a fost ales în funcția de președinte...

Agencia France Presse notează că alegerile de la 15 octombrie marchează revenirea Liberiei la un regim...

ORIENTUL MIJLOCIU

Convorbiri iordaniano-palestiniene • Declarația vicepreședintelui Siriei • Precizările premierului israelian după votul de încredere din Knesseth

AMMAN 29 (Agerpres). — Regele Hussein al Iordaniei a avut convorbiri cu Yasser Arafat, președintele...

parolul palestinian. Pe de altă parte, el și-a exprimat încrederea că se va ajunge în curând la o reconciliere...

TEL AVIV 29 (Agerpres). — Parlamentul israelian (Knesseth-ul) a acordat luni un vot de încredere...

LONDRA 29 (Agerpres). — Ministrul de externe al Luxemburgului, președinte în exercițiu al Consiliului...

DAMASC 29 (Agerpres). — Într-o cuvântare rostită la Damasc, vicepreședintele Siriei, Abdel Halim Khaddam...

MANAGUA 29 (Agerpres). — Datoriile Republicii Costa Rica se cifrează la peste patru miliarde dolari...

Datoriile externe — o grea povară pentru țările în curs de dezvoltare

CIUDAD DE PANAMA 29 (Agerpres). — Președintele Republicii Panama, Eric Arturo del Valle...

selecțiile populare. Astfel se înrăutățesc condițiile de viață din țară, creșterea...

PRIMIRE. Președintele Republicii Arabe Siriene, Hafez Al Assad, l-a primit la Damasc pe Faraschiv Benescu...

CONGRES A.F.L.—C.I.O. La Anaheim, în statul California, au început lucrările celui de-al XVI-lea Congres...



AGENTIILE DE PRESĂ — pe scurt

CONVORBIRI. La Havana au avut loc convorbiri între Fidel Castro, prim-secretar al C.C. al P.C. din Cuba...

FRANTA A CERUT OFICIAL SUZE ELVEȚIEI în legătură cu folosirea de pașapoarte elvețiene false...

RELUAREA NEGOCIERILOR ÎN UGANDA

SATELIT DE COMUNICAȚII. În Uniunea Sovietică a fost lansat satelitul de comunicații „Molnia-1”, destinat asigurării exploatarei...

CONGRES A.F.L.—C.I.O. La Anaheim, în statul California, au început lucrările celui de-al XVI-lea Congres...

PREȘEDINTELE PORTUGALIEI, Antonio Ramalho Eanes, l-a desemnat pe liderul Partidului Social-Democrat...

FORȚELE ARMATE ȘI DE SECURITATE ANGLEZE CONTINĂ operațiunile de curățare a războiului de sud ale țării de bandă...

DEZARMAREA, REDUCEREA CHELTUIELILOR MILITARE

— cerințe hotărâtoare pentru stimularea dezvoltării tuturor statelor, pentru soluționarea unor acute probleme sociale



A devenit o tragică realitate că esecul continuă cantitativ și calitativ a armamentelor, în primul rând nuclear, amplasarea...

de asistență sanitară, maladiile de tot felul devin tot mai acute, afectând mase uriașe de oameni.

Constituie astfel o dramatică realitate faptul că, pe măsura intensificării cursei înarmărilor, decalajele dintre statele dezvoltate și cele în curs de dezvoltare...

a cheltuielilor militare se repercutează numai asupra țărilor în curs de dezvoltare. Nici chiar statele cel mai puternic dezvoltate...

Există, de asemenea, o relație de cauză și efect între cursa înarmărilor și diminuarea unor programe sociale în diverse țări ale lumii.

Pe de altă parte, imensele cantități de resurse materiale irorsite în scopuri militare, ca și urașea cheltuielii de inteligență încorporată în industria de război...

...și ample efecte pozitive ale înghețării și diminuării bugetelor militare. România a propus, cum se știe, înghețarea imediată a cheltuielilor militare...

propusă de România), s-ar putea reda agriculturii terenuri însumând 40 milioane de hectare, ceea ce ar permite asigurarea hranei pentru un număr de 250 milioane oameni.

Prin diminuarea cu 10 la sută a bugetelor militare actuale s-ar putea construi 100.000 de școli pentru 95 milioane de elevi, sau 5.000 de spitale cu 3.000.000 de paturi, sau circa 12.000.000 de apartamente pentru 50.000.000 de oameni.

Cu fiecare miliard de dolari economisit pe seama alocațiilor militare s-ar putea crea, pentru a stenua efectele somajului, 57.000 de locuri de muncă în industria civilă...

În fine, cu numai a 20-a parte din cheltuielile militare mondiale s-ar putea asigura necesarul de apă potabilă pentru întreaga populație a planetei...

Advertisement for 'Fonduri pentru dezvoltare, nu pentru înarmări!' featuring various icons and statistics: 'UN AVION DE LĂPTĂ ULTRAMODERN', 'UN TANC', 'UN DISTRUĞĂTOR', 'UN SUBMARN ATOMIC', 'CU COSTUL UNOR MILIARDE TONE PORUMB SAU 100 SPITALE', '36 APARTAMENTE CU 3 CAMERE', 'ELECTRIFICAREA DE ORASE ȘI PERIMETRE RURALE CU 9 ML. LOCUITORI', '450.000 LOCUITE'.