

Amplă mobilizare de forțe pentru îndeplinirea sarcinilor economice

O cerință, o îndatorire, un îndemn: ECONOMISIȚI ENERGIA!

În întreaga țară se desfașoară o susținută activitate pentru încheierea cu rezultate bune a planului pe acest an, pentru pregătirea temeinică a producției anului viitor. Îndeplinirea în cele mai bune condiții a importanțelor obiective din toate domeniile economiei naționale depinde în mod nemijlocit de livrarea ritmică a energiei electrice necesare, precum și de economisirea energiei la tuturor resurselor energetice. Cerința subliniată din nou cu toată fermitatea la recenta constituire de lucru de la C.C. al P.C.R.

Prin specificul proceselor de producție, Combinatul metalurgic din Tulcea se situează printre cei mai mari consumatori de energie electrică din țară. Realitatea arată însă că această unitate dispune și de foarte mari posibilități de economisire a energiei. Care, din păcate, sînt fructificate doar într-o măsură redusă.

NEINCADRARE ÎN GRAFICELE ORARE DE PUTERE... Realizarea unui consum energetic echilibrat pe întreaga durată a zilei, în scopul apăsării virtuții de sarcină a sistemului energetic național, este o obligație de prim ordin. Tocmai pentru a asigura o bună aprovizionare cu energie a tuturor sectorilor, un fost stabilite cu precizie pentru fiecare întreprindere în parte cote de consum defalcate pe ore și zile.

Am făcut aceste precizări intrucit la Combinatul metalurgic Tulcea există o situație nefavorabilă datorită aliniemntului energetic insularizat, nu se poate admite ca în schimb, I. indesebi între orele 12-15, să se depășească puterea aprobată cu 10-12 MW, iar în schimb de noapte consumul de energie să fie însă redus cu 20-30 MW. Această stare de lucruri denotă lipsa de preocupare pentru încercarea să se realizeze un echilibru în același timp și în insuficientă atenție în urmărirea consumurilor. Fără îndoială că pe ansamblul combinației se cunoaște exact cât se consumă, însă la nivelul inferiorilor - secțiilor și instalațiilor - sistemul de urmărirea a consumurilor energetice este deficitar, fapt ce determină o lipsă de operativitate în luarea deciziilor necesare.

Or, acest lucru este de neadmis la o unitate care consumă zilnic aproape 4 milioane kWh energie electrică. Consiliul oamenilor muncii, fiecare lucrător trebuie să înțeleagă clar că aceste cote nu pot fi depășite sub nici un motiv, că orice încălcare la noi duce la dereglarea aprovizionării cu energie a altor consumatori. Situație resimțită în propria activitate în prima parte a acestui an, cînd s-au produs intreruperi repetate, înregistrându-se perturbări ale procesului de fabricație. Se știe că pentru reducerea la parametri nominali de funcționare a cuploarelor electrice se consumă o cantitate apreciabilă de energie, fără să se realizeze producție. Asadar, în combinat, consumul de energie electrică trebuie controlat în permanență, iar programarea procesului de producție, funcționarea utilajelor tehnologice și desfășurarea celorlalte activități consumatoare de energie să fie făcute în așa fel încît virfurile de consum să se adâncă la maximum.

...DAR ȘI ÎN CONSUMURILE PLANIFICATE. Efortul de concepție este decisiv la ora actuală pentru reducerea consumurilor de consumuri tehnologice. Pornind de la această realitate, colectivul Combinatului metalurgic Tulcea a întreprins o serie de acțiuni soldate cu rezultate notabile. De pildă, la potolirea de producție a siliilor tehnice se montează instalațiile, după o concepție proprie, a determinat, pe de o parte, creșterea cu aproape 25 la sută a producției, iar pe de altă parte, o reducere a consumului energetic pe fiecare cuplor cu aproape

10 la sută. De asemenea, prin aplicarea metodei de elaborare a sarcilor de feromangan fără fondant se asigură o diminuare a consumului cu 15 kWh la fiecare tonă de produs.

Activitatea specialiștilor din unitatea noastră a fost orientată cu precădere pe aspectele tehnologice, precizează Grigore Damianov, inginer-sef mecano-energetic al combinatului, intrucit acestea oferă cele mai largi posibilități de diversificare și calității produselor. În egală măsură, și de utilizare cât mai eficientă a resurselor materiale și energetice. As menționa conceperea și aplicarea cu forțe proprii a unor tehnologii pentru producerea de ferolaie cu valoare metalurgică ridicată. Prin im-

pasivitatea și lipsa de atitudine în fața unor atari carențe.

CINE VA STOPA RISIPA? La Combinatul metalurgic Tulcea au fost inventariate importante resurse energetice nefolosite rezultate din procesele de producție. Instalația de valorificare a căldurii de la principalii din cinci cazane recuperatoare este oprită și necesară. Oportunită, deoarece prin funcționarea ei va fi recuperată căldura gazelor arse de la secția nr. 2 de ferolaie. Necesară, pentru că asigură un important potențial energetic. Într-adevăr, potrivit calculului specialiștilor, căldura gazelor arse oferă o sursă de energie neglijabilă de energie, estimată la 75.000 tone de combustibil convențional. Ce reprezintă această cantitate?

Apelînd la o comparație, ea echivalează exact cu energia necesară asigurării căldurii tuturor apartamentelor din municipiul Tulcea.

Îată, asadar, suficiente argumente care pledează convingător pentru ca în combinatul tulcean să se fi acordat interesul cuvenit pentru valorificarea acestor resurse. Dar lucrurile nu s-au petrecut așa. Lucrările de construcții-montaj la cele cinci cazane au început de peste cinci ani, în prezent aflîndu-se în funcțiune numai două dintre ele. Analizate în detaliu, cauzele acestei îndelungate întârzieri sînt numeroase. Este aproape în totul să vorbim la această dată despre faptul că proiectantul a prețuit documentația cu multe omisiuni și întârzieri. Sau că în timpul îndelungată durată de timp constructorii nu s-au organizat corespunzător și au lucrat mult vreme sub posibilități, iar beneficiarii a întârziat contractarea utilajelor. Și nu în ultimul rînd că furnizorii de utilaje au amînat sistematic onorarea obligațiilor contractuale asumate. Pe întreaga filieră a realizării acestor lucrări s-a dovedit lipsă de răspundere. Pentru valorificarea neîntîrziată a importanțelor resurse energetice de pe această platformă industrială este necesar ca factorii de răspundere din combinat, centrala și ministerul de resort, împreună cu organele locale de partid să analizeze cu toată seriozitatea situația realizării instalațiilor de recuperare a căldurii gazelor arse și să ia măsuri eficiente pentru intrarea lor cit mai grabnică în circuitul productiv.

Ion LAZAR Neculzar AMIHULESEI



Una din muncitorile frunțose de la Filatura de bumbac din Zolău: Elena Cosma, câștigătoarea unui concurs profesional pe întreprindere

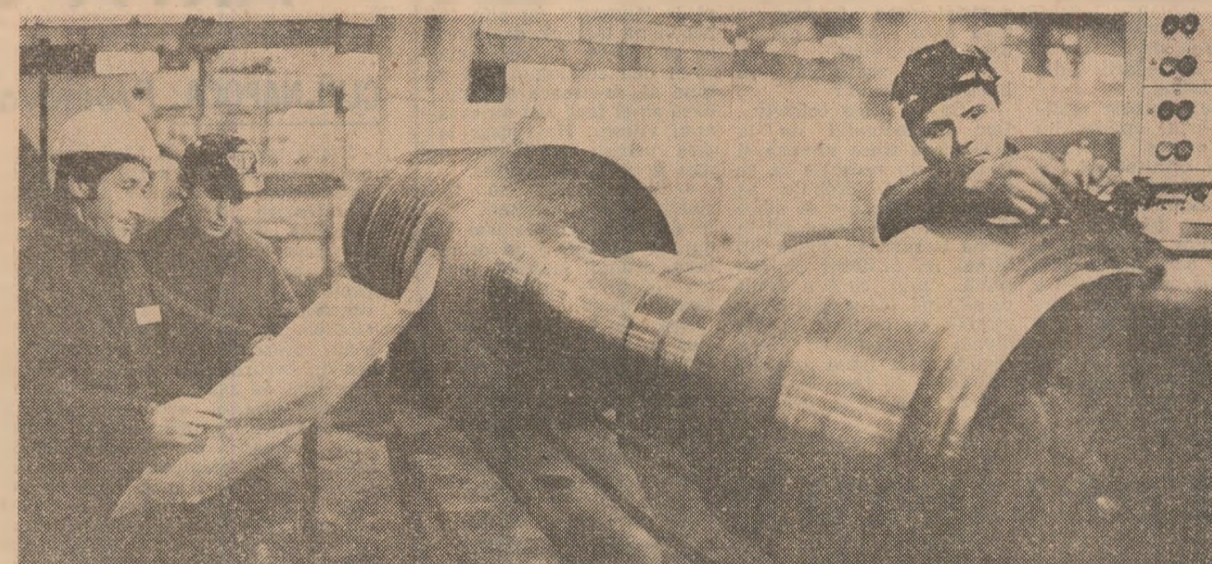

În cadrul Combinatului de utilaj greu din Cluj-Napoca s-a trecut la asamblarea și fabricarea turbinelor de abur cu o putere de pînă la 150 MW. Totodată, a început fabricarea turbinelor de 50 MW, destinate echipării centralelor electrice de termoficare. Tovarășul Coriolan Giurgea, inginer-sef cu fabricația al combinatului, ne-a făcut cunoscut că au fost realizate 20 de subansambluri pentru acest tip de turbină. O dată cu trecerea la fabricarea noilor tipuri de turbine s-au reorganizat unele fluxuri de producție în cadrul fabricii de mașini grele și s-au constituit formații specializate pentru executarea noilor produse. Totodată, au fost stabilite măsuri corespunzătoare în vederea fabricării la nivel calitativ superior a turbinelor, între care controlul cu radiații penetrante și ultrasunete, echilibrări pe standuri speciale la turate de funcționare în regim și la suprauratie. (Marin Oprea).

Recuperarea, recondiționarea și refolosirea pieselor de schimb - o acțiune permanentă, deosebit de eficientă

În stațiunile pentru mecanizarea agriculturii din județul Mehedinți există o experiență valoroasă în ce privește recuperarea, recondiționarea și refolosirea pieselor de schimb la tractoare și mașini agricole. În toate cele 12 unități acțiunea se desfășoară permanent, pe baza unui program riguros stabilit și este următoare, pe zile, decada și luni.

„Am stabilit criterii precise în ce privește recuperarea, recondiționarea și refolosirea pieselor de schimb, astfel încît să avem garanția că vom putea obține rezultatele scontate - ne spune inginerul Valeriu Ceau, directorul trustului județean pentru mecanizarea agriculturii. În primul rînd, în toate unitățile s-a făcut o inventariere exactă la zi, a întregului parc de mașini. Apoi s-au nominalizat, pe fiecare categorie de mașini în parte, piesele de schimb și subansamblele care pot fi recondiționate sau refolosite. În fiecare unitate această acțiune a fost încredințată unui specialist care răspunde direct de modul cum se organizează și se desfășoară. În raport de parcul de mașini și volumul recondiționărilor în fiecare unitate au fost repartizați între 5-10 oameni cu cea mai înaltă calificare ce se ocupă numai de această muncă. Atelerele au fost dotate corespunzător, pentru a putea realiza o înaltă productivitate, o calitate corespunzătoare și o eficiență cit mai ridicată.”

În primul an de activitate s-a pornit, cum era și firesc, cu un număr mai restrîns de repere. Pe măsură ce urmasa la experiența acumulată, a realizării prin auto-dotare a unor mașini și instalatii de prelucrare, gama acestor repere s-a extins pînă la cele mai complexe subansamble, mai ales la tractoare, combine și semănători. În prezent se realizează, la nivelul județului, un mare volum de lucrări. Un exemplu bun în acest sens îl consti-

tuie stațiunea pentru mecanizarea agriculturii din Simian. Numai în ultimii 5 ani, specialiștii și mecanizatorii de aici au conceput și finalizat instalații de înaltă productivitate a căror valoare depășește 35

milioane lei. „În cadrul unității noastre funcționează un centru în care se execută repararea capitală a motoarelor D-115, D-110, Savien și Raba - ne spune inginerul Ion Florică, directorul acestei unități. Am organizat și un atelier pentru recondiționarea pieselor de la tractoare, combine și celelalte mașini agricole. Există o echipă ce se ocupă de dezmembrarea utilajelor casate și recuperarea pieselor ce se mai pot refolosii sau recondiționa. Ca urmare a activității tot mai eficiente de recuperare și recondiționare a pieselor, am reușit să refolosim în procesul de reparare a motoarelor peste 80 la sută din totalul reperelor ce compun aceste motoare.”

Directorul stațiunii ne spune că între piesele ce se recondiționează și care au o mare valoare în totalul costurilor sînt blocul motor, arborele cotit, chiulasa, pompa de injecție, pompa de apă, cămășile cilindru, culturoții și altele. În atelierul specializat pentru recondiționarea de piese s-au elaborat tehnologii noi, unele dintre ele aplicate pentru prima dată în acest domeniu, asimilîndu-se tehnologii de la fabricile pirotactice din cutia de viteze a tractoarelor și combinelor, a axelor planetare de la tractoare, a axelor de ambreiaj de la combinele C-12, a bolturilor de piston pentru toate

Colectivele de muncă din aceste unități sînt convinse că mai există încă multe rezerve în ce privește refolosirea pieselor de schimb, pe care și-au propus, bineînțeles, să le pună cit mai curînd posibil în valoare. E de fapt ceea ce e evidențiat, o analiză efectuată în acest domeniu. Se apreciază că la nivelul anului 1987 valoarea pieselor recondiționate ar putea fi cu cel puțin 5 milioane lei mai mare în comparație cu realizările anului 1986. Au fost stabilite și direcțiile de acțiune: extinderea tehnologiilor avansate în toate unitățile, ridicarea gradului de calificare și polivalență al oamenilor, conceperea și finalizarea, pînă la sfîrșitul acestui an, a încă trei

torul curentilor de înaltă frecvență. Fiecare piesă de schimb și subansamblu este recondiționată cu cheltuieli minime. Costul este, în medie, cu 60 la sută mai mic în comparație cu al pieselor noi și această în condiții de calitate superioară. La unele repere costul este chiar mai scăzut. La ora actuală în stațiune se recondiționează 185 de tipodimensiuni.

Să vedem, asadar, care este, pe ansamblul celor 12 stațiuni pentru mecanizarea agriculturii din Mehedinți, eficiența activității de recuperare, recondiționare și refolosire a pieselor de schimb. Redăm în tabelul de mai jos dinamica realizărilor:

Anul	Repere recondiționate - buci	Valoarea realizată - lei
1981	57	12 147 000
1982	84	17 995 000
1983	107	24 190 000
1984	134	27 993 000
1985	142	28 232 000
1986*)	172	28 700 000

*) Pe 11 luni

metode de recondiționare de înaltă productivitate, trecerea la recondiționarea a încă 14 tipodimensiuni, astfel ca în cursul anului viitor producția de recuperare a pieselor de schimb și subansamblelor din componența tractoarelor, combinelor și semănătoarelor să ajungă pînă la 63 la sută, iar la alte 6 tipuri de mașini - pînă la 90 la sută.

Este, într-adevăr, o experiență valoroasă care, se înțelege, poate fi mereu îmbogățită prin efortul de gândire și creație al celor care își desfășoară activitatea în domeniul mecanizării agriculturii.

Virgilu TATARU
correspondentul „Scintei”

Un sistem informațional operativ, stocuri de materiale mai mici

Pînă i-a venit rîndul lui cuvînt tovarășului Vasile Ștefănescu, directorul bazei de aprovizionare a Ministerului Industriei Electrotehnice. Îl vorbitor își expusese intervențiile la un cadru al adunării generale a oamenilor muncii din Centrala industrială de elemente de automatizare (C.I.E.A.), iar după el au mai avut cuvîntul alți 4. Precizarea acestor cifre nu e lipsită - cum veți vedea în neînțelese ce au semnificație.

Toți cei care au vorbit pînă la intervenția directorului bazei de aprovizionare s-au referit - și fiecare avea argumente demne de luată în seamă - la lipsa componentelor electronice. Specialistul în aprovizionare a făcut, a ascultat obiectiv și la momentul potrivit a dezlegat „enigma” de neînțelese ce au referă la tovarășii directori și plîng de lipsa componentelor electronice. Asa s-a rețut din datele deținute de baza de aprovizionare rezultă că la întreprindere specialistul - nu ar avea eficiență. Amîndouă au sigur sortii de izbîndă.

„E o idee bună, ar trebui să ne gîndim la aplicarea ei” - a spus, în încheiere, directorul centralului. „Nu e o idee bună” - a completat cineva din sală. Dacă vrem să reducem stocurile, să asigurăm rularea rapidă a materiilor prime, să creăm un sistem informațional eficient al acestora. Altfel nu vom putea rezolva această problemă deosebit de importantă pentru fiecare întreprindere. Oricît ne-am plînge că avem stocuri sau oricît am strînge din dinți, în stînga unde se află materialele de care noi avem nevoie, se impune să existe un sistem precis, eficient și evident pentru toate categoriile de materiale și la care putem abela în mod operativ. E o problemă de sistem informațional, care ar trebui rezolvată pe întreaga economie.”

O idee și valoarea ei

Nu noi sistem, evident, eși în măsură să ne pronunțăm dacă această idee e necesară și eficientă în cadrul fiecărei centrale. Acestaș ministru sau pe economie. Cert este că în momentul de față, cînd se pune cu atîtă acuitate problema reintroducerii în circuitul economic cu maximă operativitate a tuturor resurselor materiale, materializarea acestei cerințe nu este posibilă fără existența unui sistem informațional al stocurilor bine pus la punct. Asadar, cine recondiționează și dacă e posibil cit mai operativ - această idee?

Constantin PRIESCU



Una din muncitorile frunțose de la Filatura de bumbac din Zolău: Elena Cosma, câștigătoarea unui concurs profesional pe întreprindere



Una din muncitorile frunțose de la Filatura de bumbac din Zolău: Elena Cosma, câștigătoarea unui concurs profesional pe întreprindere

Foto: Sandu Cristian

Una din muncitorile frunțose de la Filatura de bumbac din Zolău: Elena Cosma, câștigătoarea unui concurs profesional pe întreprindere

(Urmare din pag. 1)

tip de fire fine, fapt ce va permite obținerea unor țesături cu greutate redusă, de numai 70-80 g/mp. Același lucru ne străduim să-l realizăm, împreună cu specialiștii din producție, și pentru în, adică să extîndem folosirea firelor unite în urzeală, cu o finisare superioară, înlocuind firele dublate-răsucite, mai puțin fine, ceea ce va conduce la importante efecte economice.

Valorificarea superioară a materiilor prime poate fi obținută și prin aplicarea unor noi tehnologii de înobilare textilă care să confere caracteristici superioare produselor. Astfel, pe baza tehnologiilor elaborate de cercetătorii noștri în întreprinderile din industria mătăsii, se aplică finisarea cu efect de sifonare permanentă pentru țesături din poliamidă, care sînt solicitate pentru export. În acest an încercăm valorificarea tehnologiei de imprimare locală a produselor tricotate prin electropulsare. Institutul realizează produsele și dispozitivele necesare.

Mai bine decît acum un an, dar se poate și mai bine

În ziarul nostru nr. 13 492 s-a publicat articolul: „Experiența în realizarea marilor recolte - larg răspîndită”, în care se analiza situația din două unități, cu rezultate diferite, din consiliul unic agroindustrial Sintana, județul Arad: C.A.P. Comlăus, unde se obțineau producții mari și beneficii importante și C.A.P. Simand, o unitate vecină, unde producțiile erau mult mai mici, iar activitatea mai puțin eficientă. Acum, cînd se încheie un nou an agricol, am revenit pentru a vedea în ce măsură constatările noastre de atunci mai sînt actuale.

O primă observație se impune imediat: nici în acest an C.A.P. Simand nu a atins nivelul producțiilor realizate la C.A.P. Comlăus. E drept, nici această unitate nu a bătut pasul pe loc. De exemplu, la cultura porumbului, C.A.P. Comlăus a realizat 19 189 kg stuleți la hectar, față de numai 14 838 kg stuleți la hectar în 1985.

A doua constatare: C.A.P. Simand a atins totuși cîteva „bătălii” în întrecerea cu ea însăși. Astfel, față de numai 4 110 kg stuleți de porumb la hectar în 1985, în acest an producția a fost mai mult decît dublă - 10 541 kg stuleți la hectar; la cultura orzului, față de o producție medie la hectar de 5 008 kg în anul trecut, în 1986 s-au obținut 7 800 kg la hectar, fiind cea mai mare producție de orz realizată în consiliul

unic agroindustrial Sintana: la soia s-au realizat 2 300 kg la hectar, cu 600 kg mai mult decît în 1985. De asemenea, o ușoară creștere se înregistrează la cultura seciei de zahăr, iar producția medie de lapte pe cap de vacă furajată este cu 300 litri mai mare decît cea înregistrată în această perioadă a anului trecut.

Din situația prezentată rezultă că la C.A.P. Simand s-a manifestat mai mult preocupare pentru obținerea unor rezultate pe măsura disponibilităților a forțelor umane și materiale de care dispune unitatea. De altfel, iată ce ne spune președintele consiliului unic agroindustrial Sintana, Ion Miroiu: „Cooperativa agricolă de producție din Simand a făcut, în 1986, importanți pași înainte pe calea redresării situației economico-financiare. A existat o mare preocupare pentru folosirea eficientă a bazei tehnico-materiale de aici, pentru mai buna gospodărire a fondurilor și se înclină să se încheie anul unitatea să realizeze un echilibru financiar între veniturii și cheltuielile, deci nu va mai înregistra pierderi. Trebuie să spunem însă că și noi, cei din conducerea consiliului agroindustrial, am fost mai prezenți în unitatea din Simand decît în alți ani, am fost mai exigenți față de calitatea și oportunitatea lucrărilor. S-a dovedit că se poate mai mult și că există forțele necesare în acest sens.”

Dar chiar dacă rezultatele, așa cum s-a arătat, au fost mult mai bune în 1986 decît în urmă cu un an, cînd ai vecini cum sînt coope-

ratorii din Sintana, Comlăus, Olari, nu te poți mulțumi doar cu atât. Iată de ce ne-am interesat și de felul în care au fost prezente în producțiile anului viitor. În ce privește sectorul vegetal, cu toate condițiile grele din această toamnă, cauzate de o secetă prelungită, a fost pregătită în înaltă măsură de producție întreaga suprafață de pîșioase, aplicîndu-se în medie 300 kg substanță brută la hectar. În sectorul zootehnic s-a asigurat o bază furajeră corespunzătoare, însoțindu-se și depozitîndu-se cantități suficiente de furaje, mult mai mari decît în 1985.

Concluzionînd revenirea noastră la-a surprins de cooperativii din Simand într-un moment de redresare, de creștere a producțiilor și a eficienței muncii, dar este de așteptat că acest proces să continue fără întreruperi în prezent, cum ar fi scama murdă, mătura uleiată, constituie preocupări ale anului 1987 pentru cercetători, pentru a se găsi noi domenii de utilizare.

Tristan MIHUTA
correspondentul „Scintei”

Cercetarea în sprijinul valorificării superioare a resurselor materiale

bunțare ridicată și competitive pe plan mondial. Și în domeniul utilizării mai eficiente a fibrelor și firelor chimice există preocupări largi, desfășurîndu-se experimentări în colaborare cu colectivele de cercetare aparținînd Ministerului Industriei Construcțiilor de Mașini, Ministerului Petrochimiei și întreprinderii textile. În paralel cu lucrările ce se desfășoară privind îmbunătățirea permanentă a calității produselor, sînt în curs lucrări vizînd utilizarea

mai eficientă a firelor filamenteare de viscoză în producția de tricotaie, realizarea și utilizarea în producția de covorașe a unor fibre melane modificate, cu destinație specială pentru covorașe. O activitate susținută a specialiș-

ductia de fire unele categorii de resurse de țesături și tricotaie rezultate din operațiile de confecționare, cercetătorii acordînd în acest an asistență tehnică la aplicarea în producție. Dintre realizările mai recente ale specialiștilor noștri în dome-

nul valorificării materialelor textile refolosibile, menționăm noua tehnologie pentru fabricarea produsului netesut utilizat ca suport pentru covorașii din PVC. Acest produs, deja omologat, caracterizat printr-un confort sportiv, o izolare termică și fonică superioară, urmează să fie produsă în întreprinderea de textile necesare din Rm. Vlcea și întreprinderea de materiale izolatoare din Turda. De remarcat că noul produs, comparativ cu suportul țesut al linoelului, se realizează

CONVORBIRI CU PROMOTORII AI SPIRITULUI REVOLUTIONAR

...In comuna Valea lui Mihai, localitate bihoreana alata la frontiera, exista o familie de tarani in care au fost 11 copii. Au fost, pentru ca acum in comuna mai este unul singur...

prin rezultatele obtinute de copii. El stie daca un copil creste intelectual si moral sau nu. Apoi - prin rezultatele scolare...

Prestigiul faptelor

Despre implicare si responsabilitate in viata satului de azi - cu intelectualii unei asezari bihorene

...Cu alti mai mult intr-o comuna, unde toti ochii, vrea sau nu, sunt pe el. S'ima sa castiga greu, dar se nasturea un sat...

plecat. Pagubă-n cluperci - cite unul de asta poate să strice, dacă e lăsat...

...Dacă toamna se numără bolii, iar el se numără, intr-adevar, toamna - atunci, anul acesta, pe gospodarii din Valea lui Mihai...

...Cum să vă spun. Înainte toată lumea ştia agricultură, astăzi ştie că trebuie să înveţi mereu. Specialistul aduce cercuri...



La Muzeul de istorie al Republicii Socialiste România Foto: Sandu Cristian

Festivalul national 'CANTAREA ROMANIEI' ARTA SI CREEATE STUDENTEASCĂ

CLUJ-NAPOCA: Promovarea valorilor autentice

Etapa zonală de la Cluj-Napoca a celei de-a XVII-a ediții a Festivalului artei și creației studențești...

ratură, artiștii plastici, creatorii de design vestimentar, de artă aplicată. În final a avut loc un spectacol de versități susținut de cele mai reprezentative formații...

TIMIȘOARA: Sub semnul calității

Timp de trei zile, municipiul de pe Beza o găzduia dintr-o etapă a concursului de creație studențească...

artistică și estetică certe. Cîntec de masă revoluționar, melodie de ansamblu popular, desprinsă din filonul nepieritor al creației folclorice autentice...

(Urmare din pag. 1)

mentariu cu tot, dar se citau în schimb, lucrările originale. Nu se putea să se înțeleagă universul de gândire respectiv...

LECTURĂ ȘI DIALOG

caută descifrarea unei problematici noi, mai avansate, pe punctul de vedere al adversarului...

George-Radu CHIROVICI

...înseamnă a gândi diferit. Te poți situa pe aceeași poziție teoretică cu cineva, poți împărtăși același optiun filosofice, culturale, artistice...

DE LA ORIZONTURILE VIETII LA UNIVERSUL ARTEI CONTEMPORANE

Condiția personajului literar

...în acest radical proces de înnoire a lumii literaturii, de ridicare pe scocul a unor eroi noi, de demontare a altora...

...inginerului, păstrându-și însă o distanță prudentă față de radicalismul acestuia. Pe de o parte, i se pare prematur politiciste...

...construite nu atât prin asemănare ci prin analogie cu ceea ce este cunoscut, personajele literaturii sunt configurate în mare măsură de raporturile cu mediile mentale specifice...

