

IN ACEST NUMĂR

Pag. a III-a: TRIBUNA PRIETENILOR ARTEI

- Cronica literară la „SUFEREAU IMPREUNA” de Ion Băieșu
- 90 de ani de la nașterea poetului ȘT. O. IOSIF
- Expoziție de Incunabule
- Dialogul teatral cu publicul său
- Ghid săptămânal

Proletari din toate țările, uniți-vă!



La Uzina de țevi din Roman PREGĂTIRI DE IARNĂ

În cursul lui septembrie, la Uzina de țevi din Roman s-a asimilat fabricarea unui nou produs: „prăjina grea” de foraj, laminată și prelucrată pentru prima dată în țara noastră.

Tehnologia de laminare și prelucrare a fost elaborată de un colectiv din uzina din care face parte Ing. Tătaru L., maestrul Apostoae Gh., tehnicianul Neamtu Nic. și alții.

În prezent se acordă o deosebită atenție asigurării condițiilor de lucru optime în halele de producție, în birouri și anexe pentru timpul friguros. În baza planurilor de măsuri întocmite și aprobate de conducerea uzinei, cu termene și responsabili, s-a trecut încă

din luna septembrie la execuția tuturor lucrărilor.

În anul acesta se vor aduce unele îmbunătățiri în funcționarea instalațiilor de încălzire a halelor, prin montarea mai rațională a amplasare a aerotermelor, prin montarea experimentală de automate prevăzute cu releu termice și de scurt circuit, și modificarea instalațiilor de calorifere din secția filetaje.

Analiza studiului de execuție a lucrărilor pregătitoare arată că obiectivele prevăzute în planul de măsuri au fost realizate în proporție de peste 75 la sută.

AUREȘ MIHAI economist

O nouă experiență... (în laboratorul de optica al Universității București. Foto: EMIL COJOCARU)

TINERII ZOOTEHNIȘTI

• ÎN MUNCĂ
• LA ÎNVĂȚĂTURĂ
• ÎN TIMPUL LIBER

În prima parte a materialului, publicat în numărul din 15 oct. al ziarului nostru — ne-am ocupat de recomandarea tinerilor care urmează să lucreze în secțiile zootehnice. Tovarășul Constantin Gheorghisov, secretarul organizației U.T.C. de la Cumpăna, aprecia că recomandarea este numai un moment inițial, urmat de un permanent proces de ridicare a calificării.

„Meseria muncă cere, nu se-nvață din vedere”

Secretul obținerii producțiilor mari îl constituie, fără îndoială, nivelul la care zootehniștii își desfășoară activitatea. Condițiile de muncă și metodele de producție animale sunt asigurate în urma unei furajare, crearea unor rase superioare și calificarea îngrijitorilor — aceasta din urmă fiind însă o determinare a celorlalte.

În cooperativele agricole vizitate am întâlnit o mare diversitate de metode și mijloace de ridicare a calificării. Dar peste tot forma de bază este cursul agro-zootehnic.

Ion Opris, inginer la cooperativa agricolă Topraisar-Dobrogea, ne-a relatat:

— Tinerii care au absolvit cursul zootehnic de trei ani obțin producții mari. Simion Tânăse, de exemplu, a realizat până la 25 septembrie 2.100 litri de lapte de la vaca lucățată, Dionisie Palerava 1.900 litri. La fel Gei Gătar, Amând Saragalic, Sosim Gătar... În buna desfășurare a cursului, eu, ca lector, am primit un sprijin deosebit din partea organizației U.T.C. În fiecare an, la deschidere, în organizația U.T.C. a avut loc o adunare generală la care, fiind invitat, am avut prilejul să expun problemele pe care le vom dezbat, legate de particularitățile de producție specifice fermei noastre. S-au stabilit, de asemenea, unele responsabilități de natură organizatorică ce revine participanților: pregătirea sălii, asigurarea materialului demonstrativ etc.

La Topraisar, secretarul organizației U.T.C. din secțiunea zootehnică, discuta în adunările generate ale organiza-

O NOUĂ MARCĂ DE OȚEL

Combinatul siderurgic Hunedoara a început să producă o nouă marcă de oțel — având în componență un procent mai mare de nichel și crom. Noua produsă — care este inoxidabilă — se folosește în fabricarea de mare însemnătate în viața popularului și a puterii noastre — Confederația Națională a Partidului Comunist Român (16-21 octombrie 1945).

La numai un an după înfăptuirea însușirii armate din august 1944 și la câteva luni după instaurarea primului guvern democratic din istoria României, Conferința Națională a Partidului Comunist Român (16-21 octombrie 1945).

În strălucită legătură cu aceste sarcini politice generale, Conferința a analizat și problema legată de reconstrucția și dezvoltarea economică a țării, în care se concentrau ca într-un focar, sarcinile

politice a clasei muncitoare, ca și indicațiile privind căile de întărire a Frontului Democratic al Poporului, a patriei și naționalităților conlocuitoare, au avut o mare importanță pentru desfășurarea revoluției populare în patria noastră.

În strălucită legătură cu aceste sarcini politice generale, Conferința a analizat și problema legată de reconstrucția și dezvoltarea economică a țării, în care se concentrau ca într-un focar, sarcinile

Perspectivă spre centrul orașului „Gheorghe Gheorghiu-Dej” Foto: AGERPRES



pectarea judicioasă a programului de grajd, aplicarea cu rigurozitate a normelor sanitare, îmbunătățirea tehnicii muncii etc. Unitățile citate au depășit, la 15 septembrie, 1700 litri de lapte pe cap de vacă furajată.

Fiarele acestor producții nu poate fi atribuită integral specializării la gatastorie. Specializarea este numai un mijloc pentru un complex larg de măsuri de calificare întreprinse în aceste cooperative pentru sporirea producției de lapte.

Formele de calificare a tinerilor zootehniști sunt multiple. Ele diferă de la un raion la altul. Am reținut însă, ca o coordonată comună, preocuparea unor conducători de unități și a unor organizații U.T.C. de a da continuitate, permanentă procesului de calificare.

— Tinerii din sectorul nostru zootehnic sunt elevii la o școală... iată vacanță — ne-a declarat tovărășul Vasile Cobzar, secretarul comitetului organizației U.T.C. din cooperativa agricolă Corniște, regiunea Ploiești.

După încheierea cursurilor

UN EVENIMENT MEMORABIL

20 de ani de la Conferința Națională a P. C. R.

majoriei interne și internaționale mai mari și mai grele cu cât „nu” este vorba numai de a refacere ceea ce s-a distrus, ci și de a construi și dezvolta economia României.”

Zdrobind din punct de vedere ideologic pseudoteoriile economiei burghize care vorbeau despre caracterul „emancipant agricol” al economiei românești cu scopul de a menține România în situația unei anexe agrare și de materii prime a marilor puteri imperialiste, Conferința Națională a demascat cu tărie esența profund reacționară și antideocratică a acestor pseudoteorii. Patriotismul înflăcărat al comunistilor a răsunat cu mândrie prin glasul lui Gh. Gheorghiu-Dej la tribuna Conferinței Naționale: „Împotriva acestor teoreticieni reacționari, care căutau să facă din țara noastră un

„duplex — 1250 Cp”

Construcția „I Mai” din Ploiești au pus la punct și experimentat cu succes pompa de noroi „Duplex-1250 Cp” pentru noua instalație „A” Dh 915” intrată recent în producție de serie. Noua pompă, cu parametri înalți de funcționare, poate rezista la presiuni de peste 300 atmosfere. Echipată cu asemenea pompe, alături de cele patru motoare Diesel de cîte 700 Cp și alte utilaje de înaltă tehnicitate, instalația „A” Dh 915” poate fi întreținută atât la forajul sondelor de explorare, cât și la cele de exploatare, pentru țigă și gaze, la adâncimi pînă la 7.000 m.

(Agerpres)

CULESUL STRUGURILOR

Printr-o inițiativă a Consiliului Superior al Agriculturii, strugurii au fost culeși de pe mai mult de 60 la sută din suprafața podgoriilor noastre. În podgoriile din regiunea Galați, unde aceste lucrări au început mai devreme și au fost mai bine organizate, viile au fost culese în proporție de peste 80 la sută, iar în cele din regiunile Dobrogea, Oltenia și Ploiești de peste 70 la sută.

În nordul țării, culesul a început mai târziu. Deși strugurii sînt corzi, recoltarea nu se desfășoară cu toate forțele și din această cauză este intrizată mai ales în regiunile Cluj și Mures-Autonomă Maghiară.

Căderea brumelor putînd depăși atât producția cit și calitatea vinurilor, preocupă-

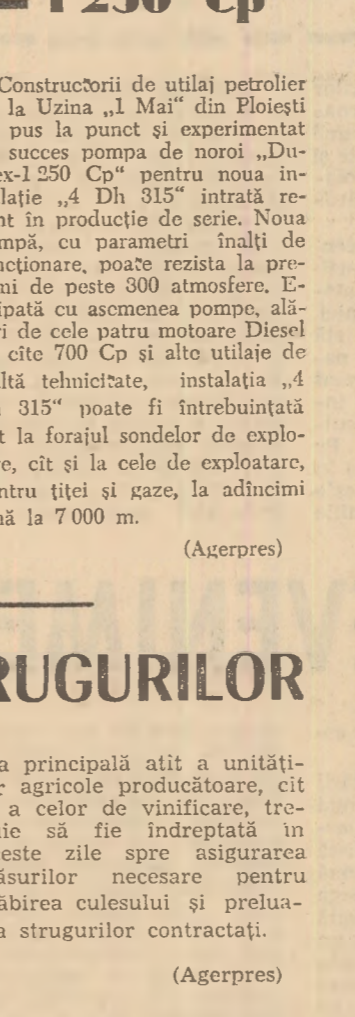

EXCURSII LA SFÎRȘIT DE SĂPTĂMÎNĂ

Timpul însorit din această toamnă a prilejuit unui număr de peste 1.500 de bucurăsteni, după o săptămîna de lucru, să admire frumusețile peisajului patriei noastre. Simbăt, 30 de autocare ale Oficiului Național de Turism au pornit spre Poiana Brașov, Tuzna, Fîrșul Rece, pe



Sate electrificate

TG. NUREȘ (de la corespondența noastră).

Prin terminarea cu aproape trei luni înainte de termen a liniei de înaltă tensiune de 15 kv Ozd-Atintș, satele Bichș, Nandru, Ișihaza, Ozd și Gimbuț din raionul Luduș au fost recent racordate la sistemul energetic național. S-a terminat și construcția liniei de înaltă tensiune Borșec-Telheș, iar la axa Reghin-Cluj-Herș, lucrările se află în execuție. Zilele trecute, s-a aprins lumina electrică în satele Apusnea, Lelinceni din raionul Ciuc, și în satul Feisa din raionul Tîrnăveni. În acest an în regiunea Mures-Autonomă Maghiară au fost electrificate 32 localități din mediul rural.

(Continuare în pag. a II-a)

Pe șantierul triajului C. F. R. - Galați

S-a încheiat o nouă etapă a construcției triajului C.F.R. Galați, care se realizează ca urmare a creării Combinatului siderurgic și zonei industriale a orașului.

De-a lungul Siretului, în apropiere de Barboși au fost executate terasamentele care au necesitat peste un milion metri cubi de excavanți. O metodă nouă aplicată în acest gen de lucrări — hidromecanizarea (săparea și transportul pământului cu ajutorul apei) — a dus la reducerea cheltuielilor de producție cu circa 50 la sută, comparativ cu procedeele mai vechi. Acum se montează șinele și instalațiile de telecomunicatii feroviare.

Fîna la sfîrșitul anului se prevede darea în exploatare a racordului feroviar spre combinatul și Tecuci, terminarea a 16 linii principale de cale ferată, precum și a altora de manevră.

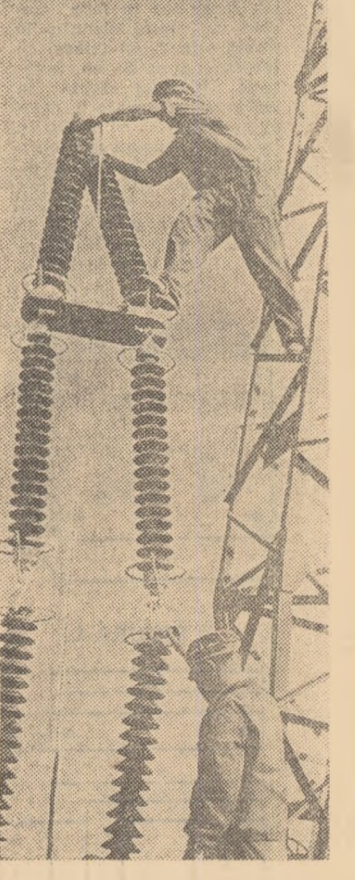

Lucrări de instalații la noua linie electrică de 400 kv București-Satina Foto: AGERPRES

Sate electrificate

...care se realizează ca urmare a creării Combinatului siderurgic și zonei industriale a orașului.

De-a lungul Siretului, în apropiere de Barboși au fost executate terasamentele care au necesitat peste un milion metri cubi de excavanți. O metodă nouă aplicată în acest gen de lucrări — hidromecanizarea (săparea și transportul pământului cu ajutorul apei) — a dus la reducerea cheltuielilor de producție cu circa 50 la sută, comparativ cu procedeele mai vechi. Acum se montează șinele și instalațiile de telecomunicatii feroviare.

Fîna la sfîrșitul anului se prevede darea în exploatare a racordului feroviar spre combinatul și Tecuci, terminarea a 16 linii principale de cale ferată, precum și a altora de manevră.

