

In acest numar In paginile In acest numar In paginile In acest numar In paginile

CRONICA DRAMATICA ACTUALITATEA



Proletari din toate tarile, uniti-vă!

ANUL XXII, SERIA II. NR. 5449 4 PAGINI - 25 BANI VINERI 25 NOIEMBRIE 1966



Scinteia tineretului

ORGAN CENTRAL AL UNIUNII TINERETULUI COMUNIST

CU PLANUL ANUAL INDEPLINIT

GALAŢI (de la corespondenţal nostru). Colectivul de muncă al staţiei de utilaje grele aparţinând

Exploatarea cu randamente mari a excavatoarelor, buldozerele, autocamioanelor, autocamionetelor etc., au permis constructorilor de pe marile

Citeva cifre ilustrează eforturile staţiei de utilaje grele din Brăila. De la începutul anului intervalul de timp pentru

O contribuţie serioasă la scurtarea anului calendaristic şi-au adus eşaloanele reparatale la Buzău, Călăraşi, Constanţa şi Bolosani prin executarea unor lucrări de bună calitate

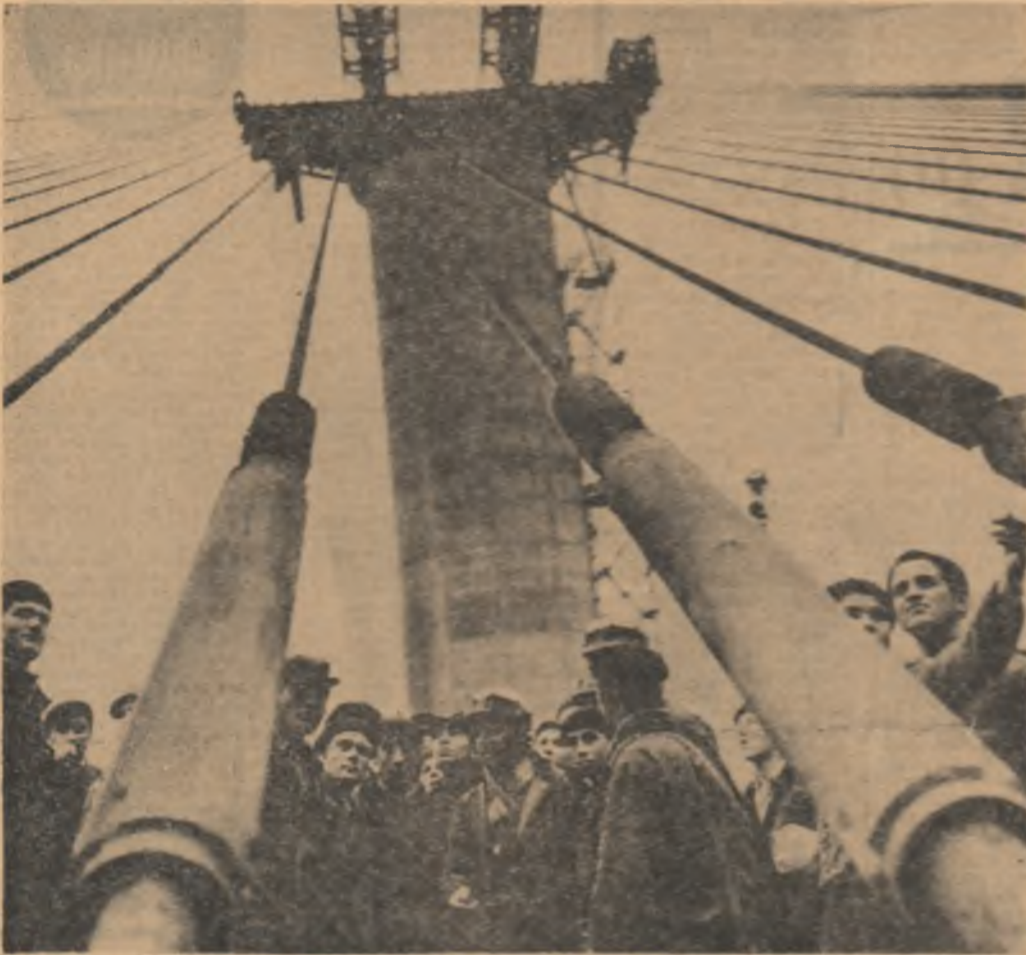

Imagine de la Porţile de Fier. Pe oricare şantier, activitatea intensă constructorilor începe cu o festivă cadavre

La Poiana Uzului, în Carpaţii Răsăriteni, s-a deschis unul dintre cele mai mari şantiere hidro-

riul Uz şi afluenţii săi precum şi din precipitaţiile atmosferice. Se va asigura astfel necesarul de apă al oraşelor de pe Valea Trotuşului şi al termocentralei din Borzeşti

Soluţia constructivă - un baraj de greutate cu contralorţi, ceea ce asigură o rezistenţă mare - reclamă muncă de 800.000 mc de beton.

(Agerpres)

LAC ARTIFICIAL CU MARE VOLUM DE APĂ



vedere de ansamblu a cartierului Țigăna II din Galați

(Continuare în pag. a III-a)

O NOUĂ FORMĂ DE ȘCOLARIZARE

ÎNVĂȚĂMÎNTUL PROFESIONAL SERIAL

Congresul al IX-lea al partidului a stabilit ca în anul cincinalului școlii să dea economiei naționale 131.000 muncitori calificați. În acest sens, Ministerul Învățămîntului și celelalte organe centrale au primit sarcina să ia măsuri pentru

Cui se adresează învățămîntul șeral-profesional, cine poate beneficia de această nouă formă de învățămînt? Prin decizia hotărîrii a Consiliului de Miniștri, se dă po-

abilitate celor încadrați în producție și care nu sînt pregătiți prin școli, să-și completeze pregătirea teoretică de specialitate. Prin absolvirea cursurilor șerale ale școlilor profesionale, economia va primi un număr însemnat de muncitori calificați, la rîndul lor, muncitorii pregătiți prin această formă, vor putea promova în categorii superioare de încadrare într-un ritm mai rapid, avînd în același timp posibilitatea de a-și continua pregătirea prin școli tehnice de maiștri.

La concursul de admitere în învățămîntul șeral-profesional pot participa muncitorii, indiferent de vîrstă, absolvenții ai școlii generale de 8 ani sau ai altor școlii echivalente care fac dovada că lucrează în producție în meseria pentru care urmează a fi

M. VIDRAȘCU



I.S.C.A.S. București - Aici capătă conturul inițial mii de apartamente

CINE ÎNLOCUIEȘTE BUNICA?

- O inițiativă de mare utilitate practică și educativă
6 „bone” pentru tot Bucureștii!
Un regulament care ar trebui să țină cont de nevoile familiilor

Nu vi s-a întimplat vreodată, ca la invitația pe care a-ți făcut-o unor prieteni, pentru a ieși împreună la un spectacol, de pildă, să vi se răspundă cu o întrebare: cu cine să-i lăsam pe cei mici? Știi că nu au bunică?

Deșert, stînd de vorbă cu mama tinere sau mai tîrziu, nu ne mînturiseau.

Te descurci destul de greu atunci cînd ai copii și ești prinsă și în cîmpul muncii.

Aceste situații ne-au determinat să ne punem și noi întrebarea: Oare să nu se poată găsi o modalitate de a suplini serviciile bunicii, într-o familie cu copii?

Fără îndoială că existența rețelelor de creșe, case ale copilului și grădinițe - a căror dezvoltare va fi și mai accentuată - este de un neprețuit ajutor familiilor în care ambii soți lucrează, dar ea nu rezolvă total necesitatea prestării serviciilor casnice.

tovarășul director al cooperativei „Deservirea”, ION PĂCENARU ne spune: - În cadrul secției „muncii gospodărești”, din cooperativa noastră, am inițiat la solicitarea clienților noștri și serviciul numit al bonelor. Sînt angajatele noastre permanente și activează în cadrul cîtorva cartiere ale orașului. Au în grijă copii între 4 și 7 ani.

- Dar pot aceste bone să acopere solicitările?

- Nu, deocîndată nu. Mai întîi fiindcă mai mult de 16 copii nu pot intra sub supravegherea lor; celiolate solicitări nu le putem face față. Și mai important este însă că, în prezent, avem doar 6 bone pentru tot orașul. În plus, sînt familii care au nevoie de aceste servicii doar 3 sau 4 ore pe zi. Nici în asemenea cazuri nu putem rezolva nimic; deoarece la noi se lucrează doar cu ziua. Ar exista o posibilitate, în care de altfel ne-am gîndit: în fiecare cartier sînt femei pensionare, care au o pregătire pedagogică ce le-ar putea permite prestarea acestor servicii. Legea în vigoare a pensiilor nu permite însă, ca pensionarii să cumuleze.

ILEANA DINICĂ

(Continuare în pag. a III-a)



NEGLIJENȚA FACE CASĂ BUNĂ

CU NEPĂSAREA

Muncitorilor și celiolaii lucrătorilor din unitățile agricole socialiste ale regiunii Banat sînt asigurate condiții de muncă ce pun în afara pericolelor sănătății și a vieții lor. Această este concluzia deșprinsă în urma unui control efectuat luna trecută, de oasi multe colective alcătuite din reprezentanți ai Inspectoratului de stat pentru protecția muncii din regiunea Banat. Inspectoratul sanitar de stat, Consiliul local al sindicatelor, ai serviciului regional S.M.T. și trusturilor G.A.S.

Dar iată și cîteva fapte, a căror analiză ne conduce la concluzii de care trebuie să se țină seama. În brigăzile zootehnice de la G.A.S. Pischiș, ca și în cele de tractoare de la Periam nu se respectă repausul săptămînal de odihnă. În alte unități, cum este cazul gospodăriilor agricole de masini și tractoare din Remetea Mare și Sînnicolau Mare, programul normal de muncă este cu regularitate ceapșit.

Ce generează asemenea încălcări ale legislației muncii? În primul rînd este vorba de fisuri în organizarea muncii. Prelungirea programului normal, nerespectarea zilei de odihnă nu conduce la îndeplinirea mai operativă a sarcinilor de plan, la creșterea productivității muncii, ci dimpotrivă. După orele de program, ca urmare a oboselei, productivitatea scade, scade și atenția cu care se lucrează, ceea ce favorizează producerea de accidente. Analiza atentă a faptelor arată că nu

CADRAN advertisement: Strălucitor și alb în bătaia lunei, podul

Ajunși aici la malul Dunării în Brăila... Ing. ARISTEL ENACHE Inspector șef al Inspectoratului regional Banat pentru protecția muncii

(Continuare în pag. a III-a)





