

TOAMNA UNIVERSITARĂ ÎN AVANPREMIERĂ DEZIDERATE IMEDIATĂ ALE MODERNIZĂRII

Uneori, când se discută despre modernizarea învățământului, factorii de răspundere din institute și facultăți fac referiri în exclusivitate la mijloacele moderne, cum sînt radio-televiziunea, filmul, aparatura audio-vizuală etc.

În noul an universitar printr-un proces de pregătire în școala superioară se începe în primul rînd necesitatea înlăturării contradicțiilor — care persistă în mai multe facultăți — între conținutul învățământului, mijloacele de predare tradiționale și accelerarea progresului tehnico-stiințific.

nico-stiințific, creșterea ponderei disciplinelor moderne privind știința conducerii, organizarea producției și a muncii, calculul economic, analiza și prognoza economică, prospectarea pieței, a avut ecoul corespunzător. De la prof. dr. inginer Gheorghe Hortopan, director general al învățământului superior tehnic și economic, am aflat că în aceste zile premergătoare deschiderii cursurilor s-au preconizat măsuri menite să asigure un contact permanent al cadrelor didactice cu realitățile economice din țara noastră și realizările altor țări.

ADRIAN VASILESCU (Continuare în pag. a IV-a)

Scînteia tineretului

ORGAN CENTRAL AL UNIUNII TINERETULUI COMUNIST

ANUL XXVI, SERIA II. Nr. 6645 6 PAGINI 30 BANI MIERCURI 30 SEPTEMBRIE 1970

La extinderea sectorului de industrializare

a lemnului din Filași

RITMUL DE MELC ȘI IMPLICAȚIILE ABATERILOR DISCIPLINARE

Cînd am intrat în înălțata șantierului de extindere a Sectorului de industrializare a lemnului din Filași, în timp am avut impresia că mi s-a stricat ceasul, că, de fapt, nu ne aflăm în plină zi, ci la o oră tîrzie din noaptea. Impresia ne-a fost provocată de un tablou insolit. Constructorii, tineri sau mai puțin tineri,

care să fie, atunci secretul solumului ce a cuprins pe constructori? Îl aflăm: pauza de masă. O spunem din capul locului în care avem fiecare folosește acest răgaz. Cu o singură condiție. După terminarea lui activității să fie reluată din primul minut, ritmul alert fiind impus acum, nu de respectarea termenelor de punere în funcțiune, acest lucru nu mai e posibil, ci de reducerea la maximum a duratei intruziei. Din păcate, ne vedem obligați să constatăm, ora de odihnă nu numai că nu a dinamizat munca constructorilor lotului Filași al întreprinderii de șantier și construcții montaje din Craiova, ba, dimpotrivă, leșirea din brațele lui Morfeu se prelungește mult peste timpul alocat pauzei, pentru ca apoi pierderea de vreme să îmbrace, de la caz la caz, alte diverse forme.

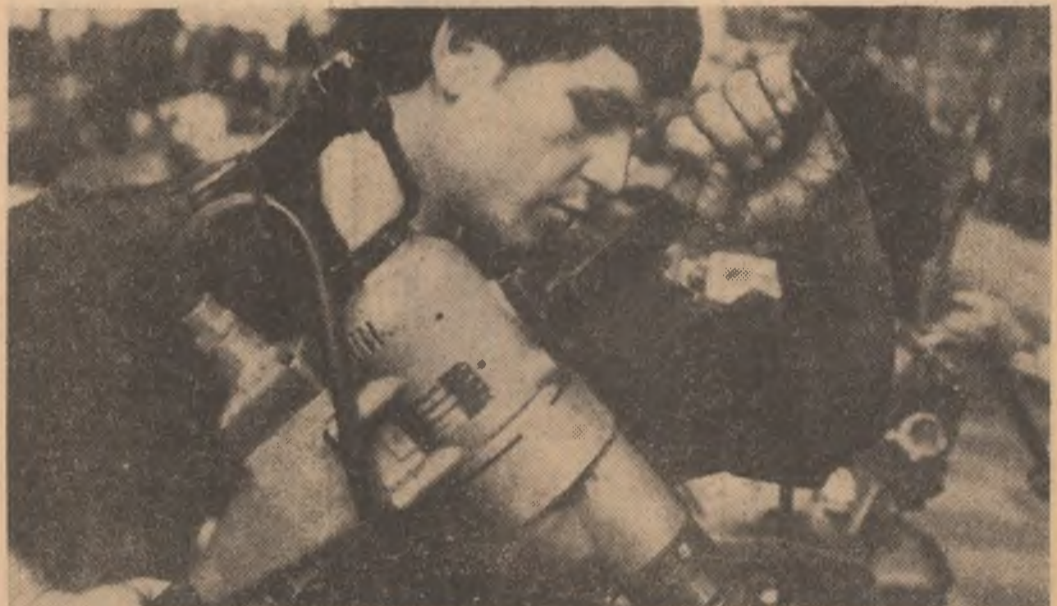

Imagine din secția motoare a Uzinei de autocamioane — Brașov Foto: C. CIOBOATA

PE SANTIERUL CENTRALEI TERMOELECTRICE ROGOJELU

La centrala termoelectrică Rogojelu, județul Gorj, a fost terminată construcția barajului de retenție, prima mare lucrare înscrisă în proiectele acestui obiectiv energetic care, în final, va avea o putere instalată de 1720 MW. Amplasat pe vechia albie a Jiului, al cărui curs a fost deviat cu trei ani în urma, barajul se întinde pe circa 120 metri, acind o înălțime de 20 metri. Cu ajutorul lui, o parte din apele Jiului vor fi dirijate spre centrala electrică, unde vor servi la răcirea turboagregatelor.

Încetarea din viață a lui G. A. Nasser

Marți după-amiază, tovarășul Nicolae Ceaușescu, secretar general al Partidului Comunist Român, președintele Consiliului de Stat al Republicii Socialiste România, împreună cu tovarășii Emil Bodnaruș, Gheorghe Rădulescu, Ilie Verdet și Corneliu Mănescu, ministrul afacerilor externe, au exprimat condoleanțe înscrisurate în afaceri adinterim al Republicii Arabe Unite, Ibrahim Yossiri, în legătură cu încetarea din viață a președintelui Republicii Arabe Unite, Gamal Abdel Nasser.

HOTĂRÎREA Consiliului de Stat și a Consiliului de Miniștri ale Republicii Socialiste România

In legătură cu încetarea din viață a lui Gamal Abdel Nasser, președintele Republicii Arabe Unite, Consiliul de Stat și Consiliul de Miniștri ale Republicii Socialiste România hotărăsc: Zăua de 1 octombrie 1970 se declară zi de doliu.

ÎN OBIECTIV — RECOLTA 1970

Mii de elevi din întreaga țară se află în aceste zile pe ogoare. „Stația tineretii” ca fi preluată în curînd de către studenții. În județul Ialomița la lucrările campaniei de toamnă participă circa 3000 de elevi.

ÎN ORGANIZAREA CAMPANIEI AGRICOLE ÎN JUDEȚUL VRANCEA

De la planuri la realitate e o distanță atît de mare...

Lucrările agricole de sezon, recolta porumbului și semănatul grîului, se execută în județul Vrancea pe mari suprafețe, aproape 70 000 hectare. Munca pe un spațiu atît de vast presupune o bună organizare, deci utilizarea maximă a forței umane și a parcului de tractoare, semănători, combine. Sigur se știe că toate cooperativele agricole și-au întocmit un plan operativ de muncă, a cărui realizare, se presupune, concentrează strădania tuturor. Aceasta numai teoretic pentru că practic grafiul zilnic de lucru nu se respectă în nici o cooperativă agricolă.

În ziua raidului nostru, de exemplu, posesorii de cooperativă agricolă din Făroașeni, Nicolae Mihăilă, se afla la București, iar inginerul șef, GHICA SASU

Calitatea de artist monumentalist, se recunoaște cu prudență, cu o înfîntă ezitare adesea, unui tînar. Ea revestă subînțele, parcă, o vîrstă oarecare, o experiență artistică sedimentată în timp, o „platformă” valorică care să justifice „gestul” de a ridica monumente. Fără îndoială, dintr-un punct de vedere, așa și este, condițiile sînt justificate. Cu condiția însă de a nu transforma acest punct de vedere într-un criteriu rigid de „selecție”, care să frîneze orice afirmare interesantă venită din partea unui tînar artist. Cu condiția de a înțelege că „ridicarea de monumente” nu înseamnă astăzi numai ridicarea de statui, de compoziții gigant, ci și realizarea a celor lucrări pe care le recitan urbanistica modernă într-un larg registru de modalități și de vizuini. Mai ales în această zonă există un cîmp ferit de activitate, de acțiune deschis tuturor posibilităților. Aici se pot încadra, și sînt chiar reclamate, eforturile tinerilor artiști plastici. Dar condiția de tînar monumentalist nu este sinonimă cu cea de tînar scriitor sau tînar actor de pîidă. Și asupra acestui fapt am vrea să insistăm. Am început, dintr-o firească curiozitate, cu cercetarea listelor de absolvenți ai secției de artă monumentală ai

De ce depinde afirmarea unui tînar monumentalist?

„În vitrinele galeriilor de artă ale Fondului plastic, O serie de absolvenți pur și simplu s-au „pierdut”. Nici la catedra secției de artă monumentală nu

Elanul elevilor n-a putut învinge birocrăția ce tronează în I. A. S.

sigurate condițiile și un sistem de lucru la nivelul posibilităților. (Amprentele birocrăției!). Cadrele de conducere din majoritatea I.A.S.-urilor din județ au ajuns astfel — neînșurind elevilor nici condiții de cazare în unități — să limiteze contribuția lor zilnică la numai 4—5 ore de muncă. La I.A.S. Călărăși și Mircea Vodă ni s-a replicat cu dezgust că nu fi fost imposibilă cazarea elevilor în unități din cauza lipsei de spațiu și a dificultăților în asigurarea hranei. Adevarul, dovedit concret în alte județe, reflectă însă comoditatea conducătorilor unităților respective „preocuparea” de a nu avea bătaie de cap. Cu răsă judecată, totuși, fiindcă în majoritatea cazurilor elevii au demonstrat că pot să întreținuteze cu folos în sprijinul efectiv al campaniei fiecare ceas.



Imagine cotidiană în fața magazii lui „Comalment” București. Foto: PAVEL TINJALA

În articolul de față vă propunem, mai înții, stimată cititoi, să rememorăm împreună câteva secvențe întîlnite adeseori în drumurile noastre cîtădure: București, bd. Magheru, importantă arteră a Capitalei noastre, căreia edilii s-au străduiți (și au reușit) să-i confere o frumusețe, un farmec aparte. E aproape de prînz, sau după, moment de intensă circulație; un continuu din-te-cînd de trecători, bucureșteni, ca și turiști străbat impunătorul bulevard, bucurîndu-și privirea cu peisajul locurilor. Intr-un punct a-nume însă, alături de Piața Romană, în fața binecunoscutului magazin „Polart” o firmă scîrteie greu, obosit și-un autotacamion de 3 tone, strîvuit cu cutii de diverse mărimi și alte ambalaje, oprește prăfuit lîngă trotuar. Apoi încă unul și încă... Se crează o ușoară busucă, trecătorii ocolesc zona, în larma lucrătorilor magazinului care se apucă să descare marfa. „Căruta” stă „cuplăndrum” o jumătate de oră, un ceas întreg, un ceas și... Și-n tot acest timp, înăuntrul magazinului se strângulează activitatea, se lucrează cu „motoarele stîrne”, la cîteva toighele, în vociferările indignate și ascendente ale cumpărătorilor, care pe bună dreptate nu acceptă să-și cheltuiască timpul cu așteptările sterile. Incidentul constitue totodată o notă discor-

Cum devin „ORELE DE VîRF” TIMP PIERDUT PENTRU DESFACERE

dantă cu estetica bulevardului. „Spectacolul” se petrece însă cotidian, cu o regularitate demnă de ocazual mai mare. Să mutăm aparatul observației pe alte coordonate: Craiova, strada Lipsani, orele 10 dimineața. În fața unității O.C.L. 179 — Pîine, cîteva zeci de cumpărători se agită nervos lîngă o mașină din care oamenii descarcă navete cu pline, în plin program de vinzare. Nu departe de acest loc, pe str. Maxim Gorki nr. 4, o scenă asemănătoare, petrecută la orele 11.45: navețele cu pline sînt aruncate în praful dru-

C. R. CONSTANTINESCU (Continuare în pag. a IV-a)

LIDA POPESCU VERA RADU IONIȚĂ CALMĂȚUI (Continuare în pag. a V-a)

C. F. R. NOUȚĂȚI TEHNICE

La Depoul de locomotive C.F.R. Craiova, una din unitățile de repar. locomotive electrice...

De curind, pe locomotive au fost introduse instalații de control punctual al vitezelor. Târnăval electrician...

Standul pentru probarea regulatorilor mecanice de motor Diesel ca și cel de verificare a releelor amplificatoare...

ION VOICU

Vernisaj

Din îndepărtata Indie ne-a sosit un înalt mesaj de artă și spiritualitate. Expoziția de arhizant și artă populară...

PODOABE INDIENE

Unelce vechi indiene și procedee artistice care dispărușeră de câteva mii de ani, păstrate doar în memoria Upanșadurilor...

I. MARCOVICI

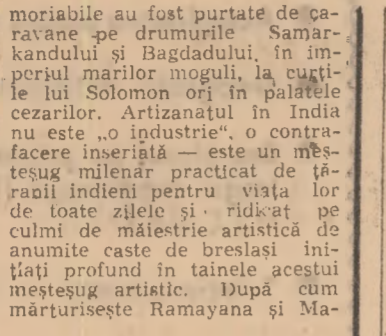

„S-AU DUS DE RIPĂ. Numeroase curse clandestine ale tractoriștilor se strâng pe acciunile. Iată numai două exemple recente: Trandafir Murgoi...

habharata, țesăturile din bambac și mășca erau act de măiestrit lucrate încit o bucată de muselina ușă și întinsă pe țesături fiind așa de fine încit poporul indian le-a denumit „Baftahama”, adică „aerul țesut”.

„DOI SOFERI de la Intreprinderea de fabricare Iași, Constantin Bălan și Constantin Eșanu, au intrat noaptea în garajul proprietarilor...

„Dacă după un studiu atent privind necesarul de carne în Ministerul Agriculturii și Ministerul Sănătății, a urmărit

I. MARCOVICI



„S-AU DUS DE RIPĂ. Numeroase curse clandestine ale tractoriștilor se strâng pe acciunile. Iată numai două exemple recente: Trandafir Murgoi...

habharata, țesăturile din bambac și mășca erau act de măiestrit lucrate încit o bucată de muselina ușă și întinsă pe țesături fiind așa de fine încit poporul indian le-a denumit „Baftahama”, adică „aerul țesut”.

„DOI SOFERI de la Intreprinderea de fabricare Iași, Constantin Bălan și Constantin Eșanu, au intrat noaptea în garajul proprietarilor...

„Dacă după un studiu atent privind necesarul de carne în Ministerul Agriculturii și Ministerul Sănătății, a urmărit

I. MARCOVICI

Simpozion „RECUPERAREA ENERGIEI TERMICE”

Tinerii ingineri care lucrează, în cadrul serviciului de concepție al Centralei electrice de termofic din Oradea, vor prezenta, în cadrul simpozionului „Recuperarea energiei termice”...

M. C.

Auto „RALIU TOAMNEI” LA A III-A EDIȚIE

Toamna acestui an ne oferă o interesantă competiție profesională și sportivă. „Raliul Toamnei”, alături de „Raliul de iarnă”, organizat de Școala de șoferi amatori București și cercul A.C.R. nr. 81 al școlii...

L. P.

Cartea ACTUALITATEA SOCIOLOGICĂ

De curind a apărut lucrarea „Factorii sociali ai productivității muncii” întocmită de un colectiv al Centrului de cercetări sociologice din București...

Auto „RALIU TOAMNEI” LA A III-A EDIȚIE

Toamna acestui an ne oferă o interesantă competiție profesională și sportivă. „Raliul Toamnei”, alături de „Raliul de iarnă”, organizat de Școala de șoferi amatori București și cercul A.C.R. nr. 81 al școlii...

M. C.

Colectii „THALIA” și „RAMPA”

Deschiderea stagiunii la Teatrul Național „I. L. Caragiale”, consemnată în anul acesta și o „premieră” editorială: noua colecție „Thalia”, publicată în colaborare cu Editura „Universa”.

L. P.

Colectii „THALIA” și „RAMPA”

Deschiderea stagiunii la Teatrul Național „I. L. Caragiale”, consemnată în anul acesta și o „premieră” editorială: noua colecție „Thalia”, publicată în colaborare cu Editura „Universa”.

L. P.

ELANUL ELEVILOR

(Urmare din pag. 1) Într-o serie de unități a-portal elevilor este absolut remarcabil. La I.A.S.-urile Piscicola-Grădiște, Lehtu, et al. reușit să recreeze zilnic fiecare aproape 500 kg porumb...

L. P.

ELANUL ELEVILOR

(Urmare din pag. 1) Într-o serie de unități a-portal elevilor este absolut remarcabil. La I.A.S.-urile Piscicola-Grădiște, Lehtu, et al. reușit să recreeze zilnic fiecare aproape 500 kg porumb...

L. P.

Promoția '70 la repartiție

Săptămîna aceasta în centrul universitare din țară a început repartizarea absolvenților institutelor agronomice și medico-farmacologice. Repartiția celor doi profesioniști agronomi și medicilor, stomatologi și de medicină generală...

I. MARCOVICI

Naufrații și repere kilometrice

Un istoric al navigației din zona Porților de Fier, bazându-se în cercetarea unei statistici a naufrațiilor consumate în preajma Cazanelor, s-a vădit pe neașteptate învin de tentația de a-și declina competența: „dacă s-ar fi înregistrat toate nenorocirile ce au avut loc pe aceste obstacole... se lamenta omul... ele ar fi cu mult mai numeroase decât ceea ce e cunoscut”.

I. MARCOVICI

Naufrații și repere kilometrice

Un istoric al navigației din zona Porților de Fier, bazându-se în cercetarea unei statistici a naufrațiilor consumate în preajma Cazanelor, s-a vădit pe neașteptate învin de tentația de a-și declina competența: „dacă s-ar fi înregistrat toate nenorocirile ce au avut loc pe aceste obstacole... se lamenta omul... ele ar fi cu mult mai numeroase decât ceea ce e cunoscut”.

I. MARCOVICI

Convorbiri sub un cer repliat

Piatra Albă și Piatra Lungă de la km 1009, care își gîtuie făptura? La locul numit Ghergani pătrundem într-un curent traversitar, de-a lungul unui canal cu o lățime mai mică de 50 de metri...

L. P.

Convorbiri sub un cer repliat

Piatra Albă și Piatra Lungă de la km 1009, care își gîtuie făptura? La locul numit Ghergani pătrundem într-un curent traversitar, de-a lungul unui canal cu o lățime mai mică de 50 de metri...

L. P.

Naufrații și repere kilometrice

Un istoric al navigației din zona Porților de Fier, bazându-se în cercetarea unei statistici a naufrațiilor consumate în preajma Cazanelor, s-a vădit pe neașteptate învin de tentația de a-și declina competența: „dacă s-ar fi înregistrat toate nenorocirile ce au avut loc pe aceste obstacole... se lamenta omul... ele ar fi cu mult mai numeroase decât ceea ce e cunoscut”.

I. MARCOVICI

Naufrații și repere kilometrice

Un istoric al navigației din zona Porților de Fier, bazându-se în cercetarea unei statistici a naufrațiilor consumate în preajma Cazanelor, s-a vădit pe neașteptate învin de tentația de a-și declina competența: „dacă s-ar fi înregistrat toate nenorocirile ce au avut loc pe aceste obstacole... se lamenta omul... ele ar fi cu mult mai numeroase decât ceea ce e cunoscut”.

I. MARCOVICI

Convorbiri sub un cer repliat

Piatra Albă și Piatra Lungă de la km 1009, care își gîtuie făptura? La locul numit Ghergani pătrundem într-un curent traversitar, de-a lungul unui canal cu o lățime mai mică de 50 de metri...

L. P.

Convorbiri sub un cer repliat

Piatra Albă și Piatra Lungă de la km 1009, care își gîtuie făptura? La locul numit Ghergani pătrundem într-un curent traversitar, de-a lungul unui canal cu o lățime mai mică de 50 de metri...

L. P.

Naufrații și repere kilometrice

Un istoric al navigației din zona Porților de Fier, bazându-se în cercetarea unei statistici a naufrațiilor consumate în preajma Cazanelor, s-a vădit pe neașteptate învin de tentația de a-și declina competența: „dacă s-ar fi înregistrat toate nenorocirile ce au avut loc pe aceste obstacole... se lamenta omul... ele ar fi cu mult mai numeroase decât ceea ce e cunoscut”.

I. MARCOVICI

Naufrații și repere kilometrice

Un istoric al navigației din zona Porților de Fier, bazându-se în cercetarea unei statistici a naufrațiilor consumate în preajma Cazanelor, s-a vădit pe neașteptate învin de tentația de a-și declina competența: „dacă s-ar fi înregistrat toate nenorocirile ce au avut loc pe aceste obstacole... se lamenta omul... ele ar fi cu mult mai numeroase decât ceea ce e cunoscut”.

I. MARCOVICI

Convorbiri sub un cer repliat

Piatra Albă și Piatra Lungă de la km 1009, care își gîtuie făptura? La locul numit Ghergani pătrundem într-un curent traversitar, de-a lungul unui canal cu o lățime mai mică de 50 de metri...

L. P.

Convorbiri sub un cer repliat

Piatra Albă și Piatra Lungă de la km 1009, care își gîtuie făptura? La locul numit Ghergani pătrundem într-un curent traversitar, de-a lungul unui canal cu o lățime mai mică de 50 de metri...

L. P.

EPENTRU... DVD... LIBER... CINEMA

CINEMA SUNETUL MUZICII... PASĂRILE... PATRICIA ȘI MUZICA... FLACARA OLIMPLICĂ... ÎN ARSITA NOPTII... DRAGOSTE ȘI VITEZĂ... CANARUL ȘI VISCOLUL... MARELE VACANȚE

Teatrul Național (Sala Comedia) în cadrul manifestării „Cupa Campionilor Europeni”...

MIERCURI 30 SEPTEMBRIE 1970

14.55 Fotbal. Transmisiunea directă a meciului U.T.A. - Feitenord Rotterdam...

MIERCURI 30 SEPTEMBRIE 1970

14.55 Fotbal. Transmisiunea directă a meciului U.T.A. - Feitenord Rotterdam...

MIERCURI 30 SEPTEMBRIE 1970

14.55 Fotbal. Transmisiunea directă a meciului U.T.A. - Feitenord Rotterdam...

MIERCURI 30 SEPTEMBRIE 1970

14.55 Fotbal. Transmisiunea directă a meciului U.T.A. - Feitenord Rotterdam...

MIERCURI 30 SEPTEMBRIE 1970

14.55 Fotbal. Transmisiunea directă a meciului U.T.A. - Feitenord Rotterdam...

MIERCURI 30 SEPTEMBRIE 1970

14.55 Fotbal. Transmisiunea directă a meciului U.T.A. - Feitenord Rotterdam...

AGENDA

Intilniri la Comitetul Central al Partidului Comunist Român

Tovarășii Paul Niculescu-Mizil, membru al Comitetului Executiv, al Prezidiului Permanent, secretar al Comitetului Central al Partidului Comunist Român...

Tovarășii Gheorghe Pană, membru al Comitetului Executiv, al Prezidiului Permanent, secretar al C.C. al P.C.R., Vasile Patilneț, membru...

La invitația Comitetului de conducere al Grupului român din Uniunea interparlamentară...

În ziua de 29 septembrie la Comitetul de Stat al Planificării s-a avut loc ședința...

Presedintele Moștei Adunării Naționale, Ștefan Voitec, a primit marți după-amiază delegația de senatori și deputați ai Camerei reprezentanților...

La ședința Protocolului de lucru din partea română...

Pe aeroportul Otopeni, oaspetele a fost salutată de tovarășii Maxim Berghianu...

În vederea alegerii unui deputat în Marea Adunare Națională...

Marți după-amiază a sosit în Capitală, tovarășii Stanislav Majewski...

Concurs Cronica U.T.C. Jeri a sosit în Capitală o delegație a Tineretului Democrat din Irak...

Pe aeroportul Otopeni, oaspetele a fost salutată de tovarășii Maxim Berghianu...

În Capitală, tovarășii Stanislav Majewski, vicepreședintele al Consiliului de Miniștri...

Decada dramaturgiei originale

Concurs de creație și interpretare teatrală

În Capitală, tovarășii Stanislav Majewski, vicepreședintele al Consiliului de Miniștri...

(Urmare din pag. 1)

au adus critici serioase actualului sistem de aprovizionare care, corelat cu un program de funcționare a magazinelor...

pe drumuri cetățenii. Dar dacă timpul furat clientului uneori nu se observă...

Timp pierdut pentru desfășurare

În Capitală, tovarășii Stanislav Majewski, vicepreședintele al Consiliului de Miniștri...

dress serviciului comercial al municipiului Tr. Severin...



Lerețer și Petescu, doi dintre jucătorii U.T.A. care dau azi un examen dificil în fața lui Feijenoord-Rotterdam

CAMPIONATUL MONDIAL DE VOLEI

Formula doctorului Cherebețiu...

VARNA (prin telefon de la trimisul nostru special).

Victoria reprezentativei noastre masculine, înregistrată asupra redutabilei echipe sovietice...

de atita bătaie mîncată cu avuți liberă. Iată că vorba românească veche „că scoțelile făcuse acasă...” n-a confirmat pe deplin...

VIOREL RABA

Drumul descoperirii unui medicament nou • Surprize în tratamentul malariei • Inhibare coenzimei A din ficat — mijloc de combatere a aterosclerozei • Sulfamida revine în actualitate



Meridian • Meridian

Marți, 6 octombrie, vor avea loc la Amsterdam tragerile sorții pentru stabilirea jucătorilor din turul doi...

Febra dinaintea marelui asalt

ARAD (prin telefon). Aradul trăiește la mare tensiune febra evenimentului sportiv nr. 1 — meciul anului fotbalistic pentru echipa U.T.A....

Medicamentele „UITATE” REVIN ÎN ACTUALITATE

Ne vorbește prof. TADEUSZ URBANSKI Membru al Academiei de științe poloneze, profesor la Institutul politehnic din Varsavia

unele medicamente nu pot fi tolerate de anumite organisme, fie din cauza risicului reacției alergice...

Medicamentele „UITATE” REVIN ÎN ACTUALITATE

Medicamentele „UITATE” REVIN ÎN ACTUALITATE

Medicamentele „UITATE” REVIN ÎN ACTUALITATE

Medicamentele „UITATE” REVIN ÎN ACTUALITATE

Medicamentele „UITATE” REVIN ÎN ACTUALITATE

Medicamentele „UITATE” REVIN ÎN ACTUALITATE



Medicamentele „UITATE” REVIN ÎN ACTUALITATE

Medicamentele „UITATE” REVIN ÎN ACTUALITATE

Medicamentele „UITATE” REVIN ÎN ACTUALITATE

Medicamentele „UITATE” REVIN ÎN ACTUALITATE

Medicamentele „UITATE” REVIN ÎN ACTUALITATE

Medicamentele „UITATE” REVIN ÎN ACTUALITATE

Medicamentele „UITATE” REVIN ÎN ACTUALITATE

Medicamentele „UITATE” REVIN ÎN ACTUALITATE

Medicamentele „UITATE” REVIN ÎN ACTUALITATE

Medicamentele „UITATE” REVIN ÎN ACTUALITATE

