

Conferința internațională a minerilor consacrată securității și igienei muncii în subteran

Duminică dimineață, în sala de marmură a Casei Școlilor din Capitală, și-a început lucrările Conferința internațională a minerilor...

LA CRAIOVA A început construcția sediului Institutului de cercetări miniere pentru lignit...

Pod rulant cu o capacitate de ridicare de 400 de tone Metalurgistii de la uzina de construcții metalice din Bocsă...

Legende vechi... Legende noi

O rinde îi îndreptăși pe nefericiții argeșeni, trumuselea neamului a peisajului natural...

Pentru gospodăriile abonatilor Începând din această lună, secția rețelei Valea Jiului...

„Între noi, femeile” La cîmînal cultural din Cîmpa, ieri după-amiază, o brigadă științifică...

VREMEA Azi la ora 8 termometrul a indicat o temperatură de minus 2 grade la Petroseni...

N. BĂSCULESCU I. DOCEU redactori la „Agerpres”

Steagul roșu

ANUL XX (XXV) NR. 5729 Marți 26 martie 1968 4 pagini 30 bani

Ziar al Comitetului municipal Petroseni al P. C. R. și al Consiliului popular municipal provizoriu

Convorbire pe teme de sezon PREGĂTIRI ÎN VEDEREA CAMPANIEI ÎMPĂDURIRILOR DE PRIMĂVARĂ

Cu toată împotrivirea iernii, primăvara s-a statornicit între munți și dealurile noastre. Nu peste mult vom avea, în coșurile de răzăr, umbra ospitalității a pădurilor din împrejurimi...

- În ziarul de azi: CADRAM TEHNICO-ECONOMIC Rubrica SPORT Știri, reportaje din țară

AUTOEDUCAȚIA ȘI FORMAREA PERSONALITĂȚII OPINII

Nu de mult, în literatura pedagogică de popularizare s-a arătat că în urma unor discuții cu 92 de tineri care au săvîșit abateri de la normele de conduită socială...



Rampa de încărcare a exploațiilor forestiere Stivel. Se pregătește un nou transport de bușteni de rășinoase pentru gaterul din Lonea.

Somație în mersul liftului

În ziua de 20 martie, pe locuștii blocului A 5, de pe strada Vasile Rouăd din Petroseni s-a oștepțit o depesă pe cit de ciudată, pe atîi de „originală”...

Jurnal citadin

Nu încercăm să punem la îndoaială utilitatea acestor intenții exprimate în forma cea mai elocacă de „negru pe alb”, cu atîi mai mult cu cit, într-adevăr, interiorul cabinei liftului...

RELAȚII DE COLABORARE pe circuitul cercetare — necesități ale producției

Acțiunea de modernizare continuă a minerilor din Valea Jiului, de aplicare a celor mai optime metode de exploatare presupune o susținută activitate de cercetare științifică.

Mașini de șistificare

În atelierul minei Petrița s-au confecționat două mașini de șistificare de mare productivitate. Puse în funcție, s-a dovedit că într-un schimb o mașină execută un volum de lucru echivalent cu cel efectuat în aceeași condiție de cea. 10 oameni.

Au sosit mașini de spălat „Alba Lux” și frigider „Fram”

În depozitele I.C.R.M. Petroseni au intrat 190 bucăți mașini de spălat „Alba Lux”, tipul 4 și 5 și 95 buc. frigider „Fram”. Zilele acestea ele vor fi repartizate magazinelor de desfacere cu amănuntul din cadrul municipiului Petroseni.

Sonda 5983 a intrat în funcțiune

În schimbul III, din ziua de 24 martie 1968, la Lonea, înspre Tala — Lunca Florii, sub îndrumarea maestrului de sondă Gheorghe Moldoveanu a fost pusă în funcție instalația de foraj nr. 5983.

ULTIMUL HAIDA

Wesam Reed, un modest funcționar de la Radiodifuziunea canadiană, este socotit de colegii săi un om ciudat. În loc să se ducă ca toți omul la cinema sau să stea de vorbă cu prietenii la un pahar cu vin, Reed își petrece tot timpul liber cîmpind din sist moale, cenușiu-albăstru tot felul de figurine.

REPORTAJ PE GLOB

vizitau unii pe alții, gazdele își ospătau musafirii cu cele mai bune mîncăruri — friptură de cerb, carne de urs, de vulpe, păstrată în grapi. Puternicii lor conducători se întreceau în generozitate, dărîndu-și unul altuia blănuri, piei, scoici, lăzi și casele sculptate. În case atîneau totmuri sculptate cu iscusință. Cei din tribul haida erau sculptori neîntrecuți în lemn, os și scoici.

Pe șoseaua Simeria — Petroseni: viaductul de la Ohaba de Subplăză. Foto: N. Moldoveanu

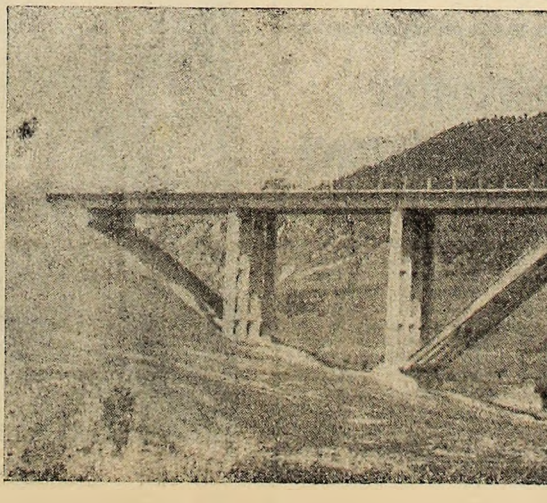

Locul carierelor de sist este o talină a tribului pe care haida o păstrează cu gelozie.

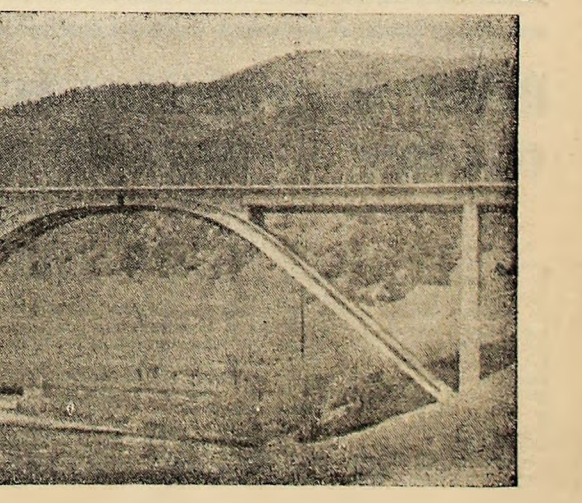

# CADRAN tehnico-economic

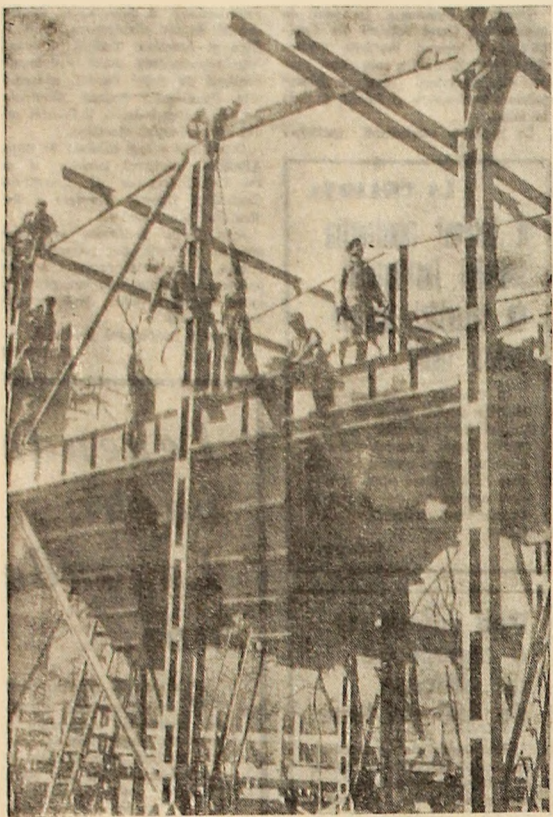

## VOR FI REALIZATE LA TIMP NOILE OBIECTIVE INDUSTRIALE?

Având în vedere că ne aflăm în ultima decadă a trimestrului I, pentru a cunoaște stadiul realizării planului de investiții în acest trimestru și pregătirile efectuate în scopul realizării ritmice a volumului de lucrări planificate la trimestrul II, ne-am adresat tov. Pompiliu Meriu, inginer șef cu probleme de investiții în cadrul C.C.N.J.

### Interviul nostru

— Cu ce bilanș se va încheia activitatea de investiții a C.C.N.J. în trimestrul I 1968?

— Timpul nefavorabil și necesitatea termenelor contractuale de către furnizorii privind livrarea unor utilaje, au determinat — în primele două luni ale trimestrului — o rămânere în urmă față de plan de 5.700.000 lei, din care utilajele reprezintă 3.000.000 lei. Pe de altă

parte, activitatea constructorilor n-a avut o deslăsurare normală. Într-o măsură electroinstalaj din Sibiu cu toate condițiile create de noi prin predarea la timp a documentației, amplasamentelor și deschiderii la timp a finanțării, a rămas totuși în urmă cu lucrările la linia electrică aeriană Păroseni — Lupeni — Uricani și la alimentarea cu energie a incintei auxiliare la mina Livezeni. Lucrările la podurile de

la Dîlja și Păroseni, aflate în antepripar la întreprinderea de construcții poduri și drumuri — Timișoara, sint de asemenea rămase în urmă. T.C.M.M. Petroșeni este în restanță față de grafic cu lucrările din incinta puțului de aeraj vest și a incintelor puțurilor principale ale minei Uricani. În aceeași situație se află lucrările de la turnul puțului auxiliar Livezeni și de la incinta Mierleasa — Bărbănteni. Aceste rămânări în urmă a lucrărilor ne-au determinat, la începutul lunii martie, să facem o analiză amănunțită cu toți factorii care concurează la realizarea planului, respectiv, cu conducerea sectoarelor de investiții ale minelor și cu antepriparul, pentru lucrările în antepripar. Tot în acest scop, pentru realizarea volumului la utilaje, care reprezintă cca. 80 la sută din plan am luat măsuri de urgență — prin delegații trimise la furnizori — pentru livrarea utilajelor conform termenelor contractuale.

— Ce pregătiri se fac în vederea realizării ritmice a planului de investiții pe trimestrul II?

— Pînă în prezent am predat constructorilor amplasamente pentru 99 la sută din obiectivele care se atacă în acest an. Pentru lucrările subterane, sint în curs de aprobare proiectele de lucru pentru fiecare sector de investiții, din care rezultă volumul lucrărilor miniere ce trebuie executate, precum și utilajelor care vor fi montate. Pentru lucrările de suprafață s-a făcut, de comun acord cu antepriparul, esalonarea pe luni a volumului de lucrări ce trebuie executate, conform prevederilor planului anual aprobat. Au fost transportate la santier toate utilajele care se vor monta. Pe de altă parte am întocmit programe de predare a amplasamentelor pentru lucrările noi, cu cel puțin o lună mai înainte de atacarea lucrărilor, creându-se astfel constructorului posibilitatea unei organizări de santier corespunzătoare. Avem convingerea că, în urma acestor măsuri, planul de investiții în trimestrul II 1968 se va realiza ritmic, executându-se totodată lucrări de bună calitate.

### „ANTIRET“ — nou produs refractar românesc

La fabrica de produse refractare din Bara Mare se lucrează în prezent la perfecționarea procedurii pentru fabricarea plăcilor termoizolante, antiretăsură. Aceste plăci se folosesc pentru răpăturirea lingotierelor la turnarea oțelurilor calmate. Rezultatele obținute pînă în prezent sint promițătoare.

Fabricarea pentru prima dată în țară a plăcilor „Antiret“, care în prezent se importă, va aduce pe linia alte avan-

laje mari economii la prețul de cost, cunoscînd faptul că valoarea unei plăci importate este aproape dublă față de prețul de cost realizat la Bara Mare. De menționat că folosirea noului produs la turnarea lingoturilor din oțel calmat va duce la scăderea rebuturilor de turnare de la 25 la sută la 19 la sută în prima fază, cu posibilități de reducere a rebutului la 16 la sută.

### IN EDITURA TEHNICĂ

au apărut:

V. BRANA

### Zăcămintele nemetalifere din România

În lucrare sint prezentate toate zăcămintele și iaurile de substanțe minerale nemetalifere din țara noastră: sulf, grafit, săruri halogene, ozon, carbonați, sulfuri (barituri, celestini, gips), fosfați, siliciți (disten, granat, azbest, talc, stăvilit, mică, feldspat, glauconit), chihlimbar, selenite nefelice, piatră ponce, perlit, bazalt, argile refractare etc.

BENEA ȘTEFAN, FAUR E. MĂNESCU M.

### Sustinerea cu ancore și torcret

Lucrarea cuprinde considerații teoretice, experimentări și realizări locale de susținere cu ancore și torcret din țara și străinătate. Prezintă printre altele următoarele capitole importante: Aspecte de înțelegere a rolului legat de noile sustineri; Susținerea — ancorări (tipuri de sustineri; aparate și dispozitive pentru montajul sustinerii ancore; mecanizarea lucrărilor de ancorare; susținerea lucrărilor de ancorare; susținerea lucrărilor orizontale; susținerea lucrărilor înclinate și verticale etc.). Susținerea cu torcret (aparate de proiectat mortar și beton; materiale; tehnologia de lucru și organizarea; lucrări de izolare; ancore asociate cu torcret; beton proiectat asociat cu alte tipuri de susținere; aspecte tehnico-economice).

## LA MINA ANINOASA RITMICITATEA

### realizării planului trebuie adusă la linia de plutire

Dinamica producției E.M. Aninoasa cunoaște o continuă creștere. Față de 1967, planul producției de cărbune prevede în acest an o creștere de 20.000 tone. Sporul de producție se va realiza, în cea mai mare parte, pe seama creșterii productivității muncii. Depășind momentul critic, în ianuarie și februarie 1968, minierii aninoșeni au produs peste plan 406 tone de cărbune. Productivitatea muncii a fost realizată în proporție de 100,1 la sută. Și totuși rezultatele nu sint mulțumitoare. Planul de producție se îndeplinește în salții, cu mari variații de la o zi la alta, de la o decadă la alta.

Neritmicitatea realizării planului afectează și calitatea cărbunelui produs. Depășirea procentului de cenușă a adus după sine rebutarea a 3.282 tone de cărbune. Ca o concluzie, se poate desprinde faptul că

la mina Aninoasa grija pentru ritmicitatea realizării planului nu ocupa locul cuvenit. Îndeplinirea în salții a planului de producție se datoroeste și faptului că în luna ianuarie-februarie 34 la sută din brigăzile de la abataje nu și-au realizat sarcinile proprii de plan. Din 34 brigăzi care extrag cărbune din abataje camere, doar 23 au realizat planul. În aceeași situație sint celelalte abataje, unde din 18 brigăzi, 7 au rămas sub plan. Acest lucru s-a răsfrînt negativ asupra productivității muncii și a prețului de cost, producția din abatajele camere reprezentînd 42,9 la sută față de cantitatea totală.

Efectele neritmicității nu se oprise însă aici. Din cauza numărului mare de brigăzi rămase sub plan, vitezele de avansare în abataje sint reduse. Astfel, în abatajele frontale orizontale în strate groase, față de 35 m.l./lună s-a avansat cu o viteză de numai 82,3 m.l./lună. Pe total mină, față de 99,5 m.l./lună, s-a obținut o viteză de avansare doar de 32,8 m.l./lună.

Neconcordanțe apar și între vitezele de înaltare, producția extrasă din abataje și numărul de brigăzi rămase sub plan. În acest sens două exemple sint concludente: În abatajele frontale s-a realizat o viteză de avansare mai mică față de cea planificată cu 7,8 la sută. Producția extrasă din aceste abataje, în ianuarie și februarie a fost însă cu 24,7 la sută mai mare decît planul, cu toate că 7 brigăzi au rămas cu sarcinile lunare îndeplinite. În abatajele camere situația este inversă. Viteza de avansare obținută este mai mare cu 3,8 la sută decît viteza planificată. Producția este însă cu 11,8 la sută sub cea prevăzută, numărul de brigăzi rămase

sub plan fiind mai mic decît în cazul precedent.

Aceste anomalii sint pe de o parte cauzate de neritmicitatea realizării planului, iar pe de altă parte sint o urmare a unei planificări defectuoase a indicatorilor respectivi. De asemenea, se face simțită și slaba activitate a sectorului III, care pînă în prezent are o restanță de 3.877 tone de cărbune, productivitatea muncii fiind realizată de acest sector în proporție de numai 76,9 la sută.

Iată deci cum realizarea în salții a producției influențează negativ întreaga activitate a minei. Diminuînd rezultatele obținute. Conducerea minei și se cere o și mai multă preocupare în direcția dirijării procesului de producție la sectoare. Aceasta să se facă în strictea conformitate cu măsurile întreprinse pentru organizarea științifică a producției și a muncii și cu cele prevăzute în planul M.T.O. pe anul 1968. Numai astfel rezultatele minei Aninoasa vor fi pe măsura eforturilor depuse de colectivul de aici.

R. BRĂDEANU

## AGENDA

### Din planul de automatizare

La secția turbine a Termocentralei Păroseni se montează instalația electrică pentru comanda de la distanță a vanelor turbinelor nr. 2 și 3. Noua lucrare, cuprinsă în planul de măsuri tehnico-organizatorice pe 1968, va fi terminată zilele acestea și va asigura o mai mare precizie și rapiditate manevrelor de punere sub sarcină a celor două turbine.

### Spălarea la capacitatea proiectată

Să fie prima zi de primăvară vinoasă? NU. Holărit nu. Harnicul colectiv de preparatori din Coroești în palmaresul său după atîtea și atîtea irămîntări o realizare deosebită. Și anume: pentru prima dată de la darea în funcțiune, în ziua de 21 martie, s-au supus spălării 7000 tone cărbune brut extras la E.M. Aninoasa și E.M. Vulcan. Planul zilnic e același: 7000 tone. Să sperăm că de acum înainte cifra de 7000 tone va fi înregistrată în fiecare zi la spălarea cărbunelui în instalațiile Coroeștului.

### Rețele de aer comprimat și apă industrială la mina Livezeni

De curînd a început montarea rețelei de aer comprimat între stația de compresoare și puțul auxiliar din incinta principală. Cu această lucrare, pregătirile în vederea începerii lucrărilor de săpare a puțului se apropie de sfîrșit.

În cadrul lucrărilor pentru deschiderea noului cîmp minier de la Livezeni, în incinta minei a început montarea rețelilor de apă. Lucrarea în valoare de 200.000 lei va rezolva alimentarea cu apă a obiectivelor sociale și a perforajului umed în subteran.

### Centrală termică la Uricani

La mina Uricani este în curs de execuție centrala termică proprie. Amplasată în incinta minei, în apropierea complexului social — baie și vestiare — noua stație termică va furniza energie calorică atât pentru încălzirea apei cîi și pentru încălzirea aerului introdus în subteran prin puțul auxiliar nr. 4 în anolimpul de iarnă. Aerul cald va împiedica înghețarea instalațiilor puțului.

## Radio

MIERCURI 27 MARTIE

PROGRAMUL I

5.00 Buletin de știri; 5.05 Program muzical de dimineață; 5.10 Gimnastică; 5.25 Program muzical de dimineață; 5.30 Buletin de știri; 5.05 Program muzical de dimineață; 5.50 Jurnal agrar; 6.00—6.25 Muzică și actualități; 6.25 Moment poetic; 6.30 La microfon, melodia preferată; 9.00 Buletin de știri; 9.05 La microfon, melodia preferată; 9.30 Mălina literară; 10.00 Pe strune de chitară; 10.10 Curs de limba franceză; 11.00 Buletin de știri; 11.03 Muzică populară cu Ovia Stănescu și Ion Zlota; 11.15 Recital de operă Iolanda Mărculescu; 11.30 „În lumea păpușilor” — muzică ușoară; 11.45 Sfatul medicului; 12.00 Muzică din operele; 12.22 Intilnit cu melodia populară și interpretul preferat; 18.00 Radiojurnal. Buletin meteorologic; 13.30 Memoria pămintului românesc; 13.50 Parada salturilor și a orchestrelor de muzică ușoară; 14.15 De ce? De unde? De cînd? (emisune pentru școlarii din clasele I—IV); 14.50 Muzică ușoară; 15.00 Buletin de știri. Buletin meteorologic; 15.05 „Rusor poveștit” — emisiune de toaletă; 15.15 Meridian; 15.45 Muzică ușoară de Radu Sorban; 16.00 Radiojurnal. Sport. Buletin meteorologic; 16.35 Concert-ghicioro — muzică de operă; 16.55 Melodii populare de pe meleagurile transilvănene 17.15 Antena literaturii; 17.35 Varietăți și fugă de Benjamin Britten pe o temă de Purcell; 18.00 Buletin de știri; 18.05 Culoșcop muzical; 18.30 Radiosimpozium. Un domeniu derisiv — productivitatea muncii sociale; 18.50 Jocuri populare; 19.00 Radiozafeta de seară; 19.30 O melodie pe adresa dumnezevoastră; 20.00 Buletin de știri; 20.05 Radiomagazin sportiv; 20.17 Melodii românești; 20.40 Mari cupluri ale iubirii I „Krinhilda și Siegfried”; 21.00 Meteoronom „68”; 22.00 Radiojurnal. Sport. Buletin meteorologic; 22.20 Orchestra Dinu Sorbanescu; 22.30 Moment poetic; 22.35 „Pe aripile vântului” — program din creația compozitorilor Berlioz, Brahms și Sibelius; 23.00 „Interferențe lirice” — muzică ușoară; 24.00 Buletin de știri; 0.05—5.00 Estrada nocturnă. Buletine de știri și meteorologice la orele 1.00; 2.00 și 4.00.

PROGRAMUL II

Stația 351 m. 6.45—7.00 Agenda bucuresteană; 7.00 „Fluiera de țag mult zice cu drag” — muzică populară; 7.10 Tot înainte (emisune pentru pionieri); 7.30 Buletin de știri; 7.35 Buletin meteorologic; 7.39 Cîntă fanfara; 7.45 Orchestre de muzică populară „Orzișorul” din Rosiori de Vede; 8.00 Din albumul muzicii ușoare; 8.30 Buletin de știri; 8.35 Opere în folclor: „Lucia di Lammermoor” de Donizetti; 9.00 Muzică instrumentală și vocală românească; 9.30 „Un cîntec pentru tine” — muzică ușoară; 10.00 Buletin de știri; 10.30 Odă limbii române; 11.00 Opera în folclor (continuare); 11.15 Expediție pionierescă. Concursul nr. 10; 11.45 Muzică populară; 12.00 Buletin de știri. Buletin meteorologic; 12.07 Varietăți muzicale; 12.45 Formațiile Enrico Fanciu și Florina Mihai; 13.00 Opera în folclor (continuare); 13.15 „Convorbiri telefonice pe portativ” — muzică ușoară; 13.30 Din cele mai cunoscute melodii populare; 14.00 Radiojurnal. Sport. Buletin meteorologic; 14.08 Concert de primă; 15.15 Cîntă Georgia Mihalache și Alin Noreanu; 15.30 Orizont științific; 16.00 Melodii din filme; 16.15 Sfatul medicului; 16.15 Duce vocale și orchestrale de muzică ușoară; 17.00 Radiojurnal. Buletin meteorologic; 17.32 Uverturi de muzică ușoară; 17.50 Cîntece de Anatol Albin; 18.00 „Asa-i jocul pe la noi” — muzică populară; 18.10 Noi înregistrări de muzică de cameră; 18.40 Cîntă Mercedes Capșir și Tito Schipa; 18.55 Buletin de știri; 19.00 Curs de limba germană; 19.50 Noaptea bună, copii; 20.00 Muzică ușoară interpretată de Bobby Winton; 20.15 Actualitatea muzicală; 20.40 Melodii, dragii melodii; 21.00 Buletin de știri; 21.05 Teatrul radiofonic. Cîntă „Teatrul antic” Oedin de Solocle; 23.07 Lucrări audiate la tribuna internațională a compozitorilor — Paris 1967. Prezentare de Nicolae Beloiu (I); 24.00 „Reverie” — muzică ușoară; 0.55—1.00 Buletin de știri. Buletin meteorologic.

## Filme

Miercuri 27 martie

PETROȘENI — 7 Noieembrie: Dosarul XII; Republica: Cei șapte samurai; PETRILA: Zăsiu; LONEA — Minerul: Umbrele stramosilor uități; VULCAN: Cine area s-a ucis pe Jessie; PAROSENI: Operațiunea Crossbow; LUPENI — Cultural: Sindbad marinarul; Muncitoresc: Înainte de război; URICANI: Viata lo castel.

### Calendarul Zilei

MARTI 26 MARTIE

1918 — A murit compozitorul francez Claude Debussy. (n.22.VIII.1862).  
1827 — A murit compozitorul Ludwig van Beethoven. (n.16.XII.1770).  
1893 — S-a născut Palmiro Togliatti. (n.21.VIII.1864).  
1892 — A murit poetul american Walt Whitman. (n.31.V.1819).

### NOTĂ

### Cine va plăti locația?

În 20 martie a.c. de la mina Păroseni s-a anunțat un stoc de 200 tone cărbune brut în abatajele sectorului. Ca urmare, sectorul a primit 4 vagoane pentru a încălca cărbunele. Dar... Dar nu s-a încălcat așa. Au primit de la preparatia Coroești cele 4 vagoane de cîte 55 tone și nu au încălcat nimic. În raportul zilei, în dreptul sectorului s-a înscris realizări: zero tone.

Menționăm că a doua zi s-a repetat solicitarea de vagoane anulîndu-se existența în silozuri a unei cantități duble de cărbune: 400 tone. Cum vagoanele n-au putut fi încărcate cu tone de cărbune... fctive, întrebarea care se pune este: cine va suporta cheltuielile făcute pentru transportul vagoanelor la mina Păroseni și eventualele locații? Șt. K.

## Relații de colaborare pe circuitul cercetare — necesități ale producției

(Urmare din pag. 1)

De asemenea, au mai fost realizate și alte teme cum este de exemplu „Studiul oportunității brichetării cărbunelui la preparatia Coroești”. De menționat faptul că pentru rezultarea unor teme de cercetare, în cele-celule formale în acest scop au fost invitate să participe și cadre tehnice de răspundere de la exploatarea miniere, realizîndu-se astfel o mai strînsă colaborare între cercetători și practicienii care aplică noile metode.

Studiul temele: „Metode de exploatare de mare productivitate pentru stratul 3”. „Studiu de fundamentare privind îmbunătățirea metodelor de exploatare de mare productivitate pentru stratul 5”. „Metoda de exploatare îmbunătățită pentru stratul 17 și 18 mina Uricani”. „Îmbunătățirea lăvanului artificial în condițiile de presiune din stratele groase”. „Susținerea galeriilor cu beton pompabil”. „Transport vertical cu descendență elicoidală la puțul orb nr. 10 al minei Lupeni” etc. De asemenea se studiază „Mecanizarea evidentelor tehnico-operative și confabulare la nivelul C.C.V.J., temă care prezintă

interes deosebit și are posibilități concrete de aplicare. După cum rezultă din temele care se află în atenția cercetătorilor din bazin, sporul acestora la îmbunătățirea condițiilor de extracție a cărbunelui este de la un an la altul tot mai mare. Și e bine așa! Creșterea eficienței economice impune cu prisosință îmbunătățirea continuă a metodelor de lucru, mecanizarea operațiilor principale pentru reducerea efortului fizic, creșterea productivității muncii, și capacității de extracție și reducerea prețului de cost.

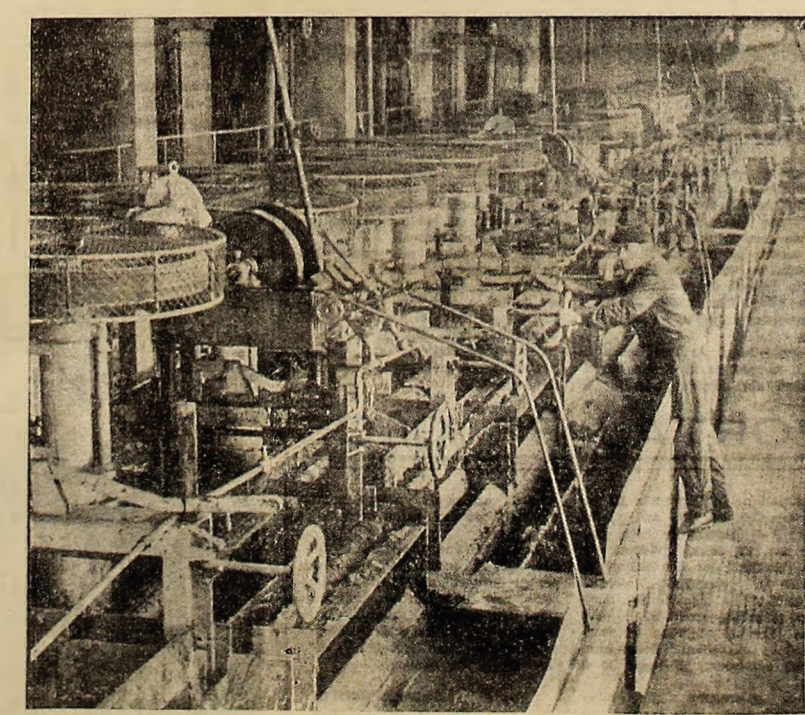

Linia de flotare a cărbunelui de la preparatia Coroești.

# AGITAȚIA VIZUALĂ LA MINA LUPENI

● Concretă ● Vie ● Mobilizatoare

La cum intră în viața minei Lupeni, pășim într-o lume nouă, unde se desfășoară o activitate deosebită. Sînt angajamentele fizice din domeniul energiei a minerului, angajamentele de a-și îndeplini obiectivele sarcinilor de plan și-a cel de-a treia an al ciclului de învățare. E. M. Lupeni s-a angajat să extragă în acest an 20.000 tone cărbune peste sarcinile de plan, să reducă cu 15 kg/ost productivitatea muncii, să depășească cu 285 ml lucrările de pregătire, să obțină 675.000 lei economii la prețul de cost. În vederea îndeplinirii acestor obiective colectivele sectoarelor III, VIII, IV și V s-au angajat să extragă fiecare între 2.000 și 8.000 tone cărbune peste sarcinile lor anuale de plan. Și colectivele coloriale sectoare productive — I, II, VI și IX — s-au propus să extragă câte 1.000 tone cărbune peste prevederile planului. Sînt obiective concrete pe care harnicii minei Lupeni se străduiesc să le îndeplinească înainte de termen. Alte panouri reprezintă dinamiza creșterii producției de cărbune la E. M. Lupeni pînă în 1970, sau vorbește despre necesitatea respectării normelor de tehnică securității, ori a întăririi disciplinei muncii; în această direcție există și un nou titlu, „Lăzile și cum contribuie la sărbătoarea disciplinei exploatare” în care sînt criticate cu fermitate acele salarizări care lipsesc nemotivat sau întîrziate de la sut. Iraq ebiului în timpul serviciului sau se tin de scandaluri etc. Meritînd mai departe, ajutor în dreptul gazetelor de perete „Minerul” — organ al comitetului de partid și al comitetului sindicatului. Unele articole fac cunoscut minerilor sarcinile de la re-

# SCRISORI DE LA CITITORI

„Mulțumiri”

„As dori să-l mulțumesc pe arăstă care tovarășul medic Radu Ionel, de la Spitalul Petroșeni, pentru modul cum mi-a pregătit felita pentru operație” — ne scrie cititorul nostru Simionescu L. din Petroșeni. Iar noi am îndeplinit rugămintea cititorului nostru de a transmite aceste mulțumiri.

Mai treceți și pe la Jieț

Cititorul Trăilă Petre din Jieț ne scrie că în satul Jieț desigur că se luminează public, lumina tot nu e pe toate localitățile. Nu e din cauza că nu sînt becuri. Din luna noiembrie a anului trecut nu mai e lumină pe străzile din Jieț. Locuitorii satului au făcut reclamații peste tot și unde au crezut că ar putea afla implinire la dorința lor de a avea lumină. Dar deșebau. Tovarășul de la I.R.E.L. mai datînd din cînd sînt scara pe la Jieț. Poate că nevăzînd... veți face lumină.

Fără scuze!

Locuitorii din blocul 6 de pe Calea Braș din Lupeni ne aduc la cunoștință că de la începutul anului 1968 blocul lor nu a mai primit apă caldă menajeră. Fîind vorba doar de anul 1968, socotim că scuzea cu lipsa presiunii la apa rece, invocată în alte cazuri, nu e valabilă. Condu-

Petre BĂBEN

# SPORT

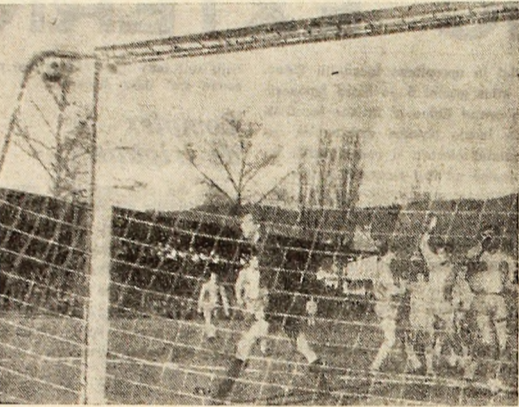

## POPICE

Minerul Vulcan — Voința Craiova 6280 p.d. - 5927 p.d.

Atena de popice a A. S. Minerul Vulcan a găzduit sîmbătă și duminică înfrîntarea amicală dintre echipele gazdă, cîștigătoare a fazei municipale a campionatului republican și Voința Craiova, campioana municipiului Craiova. Înfrîntarea a avut drept scop verificarea stadiului de pregătire a loturilor în vederea etapelor superioare și stabilirii de relații prietenești între cele două secolii. Acum două săptămîni, vîlcăneșii au fost înfrinși la Craiova cu 120 p.d. Cele mai bune rezultate: 1. Cosma Ștefan — 836 p.d.; 2. Schuler Bela — 809 p.d.; 3. Tunsoiu Manea — 806 p.d. — toți de la Minerul Vulcan. De remarcat duelul dintre jucătorul Boloș Ioșif (Vulcan), recordman al Văii Jiului și jucătorul craiovean Schiopulescu Constantin, actual pe locul 10 în campionatul republican pe 1967. Vîlcăneșii l-au învins pe craiovean în ambele partide.

A. STABI

## Pe dinafară frumos, dar înăuntru... găunos

Mare a fost bucuria minerilor din Lupeni cînd au aflat că în incinta minei lor se va construi un nou și modern atelier mecanic. Zilnic, urmînd evoluția construcției care în scurt timp a prins contururi. După ce lucrarea a fost terminată, iar constructorii T.C.M.M.-ului și-au adunat sculele și-au plecat, atelierul mecanic a fost recepționat iar mecanicii l-au luat în primire.

## ÎNSEMNARE

neplăcută a fost însă surpriza cînd pînă la mecanici instalîndu-se în atelier, au constatat cu stupeoare că interiorul nu seamănă nici pe departe cu exteriorul.

Constructorii au finalizat porțiunile, însă stîlpii din zidul peretelui nu au fost finisati. În planșon au fost instalat și noara fierii, apoi cișculi, prin care, binecîntele precipitațiile atmosferice au căpătat teroare liberă.

Pentru că să se preîntîmîne prăbușirea porțiunilor crăpate, acestea au fost armate în lemn, dînd un aspect uși întregii încăperi. Dar așa cum fiecare lucrare înseamnă o lăză de celui care a executat-o, atelierul mecanic de la mina Lupeni reflectă pregătirea profesională a constructorilor și mai mult decît alt „respectiv” pe care acestia îl poartă minerilor. Că o fi una, că o fi alta, un lucru este cert: clădirea în valoare de zece de mii de lei, nouă-nouă (8, astăzi...), reprezintă capitala în termenii de garanție!

## A. S. Cugir — Metalul Hunedoara 1-0

Cel peste 2.000 spectatori au urmarit, din tribunele stadionului din Cugir, pe un timp foarte frumos, un joc de o valoare tehnica modesta, presarat cu numeroase faulturi. Din primele minute de joc se vede clar că echipa Metalul dorește să se afirmă, numai în 15 minute ratînd trei mari ocazii de a înscrie prin Steiner, Popescu și Pirvu. În continuare, meliberoștii din Cugir pun stăpînire pe mijlocul terenului, mișcîndu-se alimentînd cu mingi utile înfrîntarea Hunedorenilor organizează câteva contraatacuri care pun în pericol poartă cugirenilor. Primele 45 de minute de joc le pușom caracterizate prin aceeași lipsă de eficacitate a înaintașilor, în special la hunedoreni. Repriza secundă începe cu o mare dominanță a gazdelor, dar hunedoreni revin periculos pe contraatac. În min. 50, la un fault comis la 20 de metri de poartă hunedorenilor, fundasul Dinea execută lovitura, mingea năvălește un loc liber în zidul echipei Metalul. Lovetea bară și se rostogolește în gol. Hunedoreni forțează egalarea, acțiunile lor însă sînt tot lipsite de eficacitate. În această repriză remarcăm cele două suturi salvate în extremitate de portarul Salomia, ale lui Gagyi și Tătaru. Ultimele minute de joc aparțin în totalitate hunedorenilor, dar tabela de maraj nu se mai schimbă.

S. C. MARIN

Golul lui Covaci, M. Ionescu se-ndeapla spre colțul drept al porții de unde va colege balonul „deocîndală” surprins de obiectiv în colț. sus.

Foto: N. Moldoveanu

## Minerul Lupeni — Victoria Tg. Jiu 2-0

Meciul de fotbal dintre Minerul Lupeni și Victoria Tg. Jiu a prilejuit un joc de factură tehnica medioderă. Storul putea fi mult mai net în favoarea gazdelor dacă nu s-ar fi gresit în mod flagrant în acțiunile de atac. Primul gol al gazdelor a fost înscris de Cotroază în min. 35 al partidei în urma unei pase excelente primite de la Precup. În min. 75, la o cizilare a apărării oaspeților, lupenonii majorează scorul la 2-0. Au mai existat și alte ocazii de gol printre care una deosebit de favorabilă în min. 25, cînd Cotroază ratează cu poartă goală și alte în min. 52 cînd Stănescu, cel mai bun jucător de pe teren, salvează de pe linia porții balonul surtat cu putere de către Precup. De la gazde s-au evidențiat Precup, Cotroază și Soplețeanu, iar de la oaspeți Stănescu și Popescu.

L. CIORȚA

## Autoeducația și formarea personalității

(Urmare din pag. 1)

Autoeducația ce apare în strînsă legătură cu educația, formarea și dezvoltarea personalității, constă într-un proces lung și complex în care cerințele exterioare (societate, școală, familie) și cele interioare (convîngeri, exigențe proprii) se împletesc permanent, schimbîndu-și ponderea în funcție de stadiul dezvoltării individului. În vîrstă școlară mică se constată un echilibru între cerințele exterioare și cele interioare. Adolescenții, însă, se conduc în mare măsură după anumite principii, transformă cunoștințele în convîngeri, începe să-și contureze ideile și să se impună ca personalitate.

Personalitatea adolescentului se poate dezvolta numai dacă forțele externe (educația) se leagă pe a-releși suport (moral, etic, social) cu forțele interne (autoeducația). Iar dacă aceste forțe acționează și în aceeași direcție, determinînd un fel de rezonanță spirituală a acestuia atînce culmi nebănuite. Copiii, elevii, sau studenții noștri de azi, vor constitui forțele spirituale, creatoare ale societății de mine, nel superioară din toate punctele de vedere. Iată, deci, răspunzători, în acest sens, nu numai în fața copiilor noștri, dar și în fața societății de mine. Sîntem obișnuiți să facem educația și ne întrebăm de multe ori de ce n-am obținut rezultatele scontate? O primă cauză ar fi aceea că am făcut educația din dorința de a educa pe elevi, fără să ținem seama de personalitatea acestora (fără să căutăm personalitatea este în fază incipientă). La o analiză mai atentă am vedea că de fapt am făcut educația și nu educație în sensul științific al cuvîntului. A educa un tânăr înseamnă, în primul rînd, a-l învăța cum să se autoeduce în mod conștient. În diferite ocazii am avut cu toții prilejul să ne convîngem că mulți diriginți nu se ocupă de autoeducația elevilor, cauza fiind aceea că numeroși profesori au prea puține cunoștințe teoretice în domeniul deosebit de complex al autoeducației. Profesorii noștri, de toate gradele, precum și toți părinții tre-

buie să fie adînc convinși că noțiunile privind pedagogia și psihologia autoeducației le sînt absolut necesare. Cu toții trebuie să posedăm metode și tehnici ale educației de sine.

Autoeducația este o operă îndelungată și anevoioasă, care durează toată viața, ea fiind un rezultat al tuturor influențelor instructiv-educative. Pentru ca autoeducația să constituie un mijloc de perfecționare și o cale sigură de conturare și creștere a personalității elevului sau studentului, este necesar să se procedeze cu mult tact, ajutorul dat să fie discret, să aibă o motivație profundă și o explicație detaliată. În acest fel determinăm pe tînăr la meditație și în cele din urmă la acțiune în vederea desăvîșirii personalității prin eforturi proprii. În plus, tînărul trebuie să simtă că vedem în el un asociat, un colaborator interesat în perspectiva propriei sale dezvoltări.

# ȘTIRI • REPORTAJE — din țară

## Legende vechi... Legende noi

(Urmare din pag. 1)

existență la prețul marelui artificial se string, ascultătoare, ritul de legendă, ponente din străbuni: tîlă Doamnei, cel care și-a luat a-cest nume în ziua cînd Doamna lui Neagu Vodă s-a aruncat de pe o stîncă în apele sale, zădărnindu-se, ea să nu devină roaba tururilor; aici își începează mersul Nandru, o altă apă care a împiumat numele de la letişcana îndrăgostită de Soțiu, vestii și vînzăz căpitan de oști. Pozeasca spune că vînzăz a fost un micșeleț într-o pădure Atunci, lala a hotărî să-l urmeze, aruncîndu-se în valurile învolburatului rîu.

Părăsind ruta zburcîmătoare a Argeșului ne abatem pe meleagurile legendarului Lotru.

Sedpăla din strînsarea Pîrîngului, noua noastră călăuză se privește năvalnic, admirînd în calea sa multime de ape rîzele, pe care le poartă în mișcarea spumei, peste cascada incrementă din vremea glaciatorilor, prin cataracte și prin leșchidara Jăru de piatră a Loviștei, Vijelios și ramificat, Lotru pare un tîmns arbore, cu vîrful înălțat la 2.000 de metri și rădăcinile înfrînte în tumultuosul Ol. După cum au pomenit bătrînii, din spusele lui ci-terii vestii — marea armată a constructorilor socialismului.

poposeam odinioară cele căpitani-lor vîjeji care-și făceau dreptate cu „lăzile de pămînt”. Unii dintre ei s-au lă lepădat de haideuc, statornicindu-se prin aceste locuri. Se spune astfel că Breazu a întemeiat satul Brezoș; Malai, îndrăgind Lotrul, s-a așezat în preamăsi, alud nastere satului Malai; Clîngu, mal as-pun și vestit, s-a urcat mai sus, în adîncimea codrului, termînd satul Clîngheț, iar Voinea s-a statornicit aproape de cataracte, întemeind Voinea de azi. Dar peste legendele vestitorilor haideuci se așterne acum cu expresivitate-i nemăsurată, izvorînd din dramatismul înecășării omului cu natura, puterica hidro-centrală de pe Lotru, care va lăzua țării, anual, 900 de milioane kWh.

Dar ete și ete legende nu-și ies în cale pe meleagurile argeșene. Oamenii de astăzi n-au uitat aceste legende străbune, reamintind eroismul, spiritul de sacrificiu, lupta pentru apărarea acestui pămînt. Dimpotrivă pe temelii tradiției ei și-au creat legende noi, pe măsura întel-tei și dimensiunilor epocii noastre, în care cititorile vremii sînt marile combinate petrochimice, marile rîldării și centrale electrice, iar mes-terii vestii — marea armată a con-structorilor socialismului.

## ● Mașină electronică de calcul la Uzinele de autocamioane din Brașov

La Uzinele de autocamioane din Brașov a început montarea unei mașini electronice de calcul și evidențiere. Ea este destinată culerării, înregistrării și prelucrării informațiilor de evidență contabilă și a gestiunii materialelor și materialelor prime, pieselor de schimb, stocurilor și determinării conturilor de cheltuieli.

Asemenea mașini vor fi montate la uzinele „Tractorul” și la alte mari unități industriale din județul Brașov.

## ● S-au terminat probele tehnologice la turbosufianta nr. 1 — Galați

Pe șantierul marei unități de producție de la Galați au fost terminate probele la turbosufianta nr. 1 — complex de agregate care va asigura funcționarea primului furnal de 1.700 mc din țară. Grupul turbosufiantelor de la Galați — cel mai modern și mai modern din țară, se situează la nivelul celor mai bune instalații similare de peste hotare.

## ● Construirea liniei aeriene de înaltă tensiune Craiova — Tr. Măgurele

Termocentrala din Craiova, de la care porneste prin cabluri de înaltă tensiune energia electrică necesară unor mari obiective economice din țară, va alimenta în curînd și combinatul chimic de la Turnu Măgurele. În acest scop au început lucrările de construcție a liniei aeriene de 220 KV Craiova — Tr. Măgurele, pe întregă lungime de 130 km. Pînă în prezent, constructorii întreprinderilor de specialitate — Electromontaj Sibiu și București — care execută lucrarea au turnat 402 fundații pentru stîlpi, au ridicat și montat 37 stîlpi masivi din beton armat și au întins conductorii pe circa 96 km. Stadiul fizic actual al lucrărilor, precum și ritmul imprimat execuției dau garanția terminării manștrărilor energetice la termenul fixat.

## ● Sortiment nou de ciment P—500

Fabrica din Bicaș a inclus în producția de serie un nou sortiment — P-500. Lăzirea sortimentului de cimenturi s-a manifestat în ultimii ani ca o preocupare permanentă a întreprinderii determinată de cererile tot mai variate ale industriei construcțiilor. Ca rezultat numărul beneficiarilor din țară și ai întreprinderii a crescut la peste 1.000. La această cifră trebuie adăunată beneficiarii din 30 de țări ale lumii, care importă de la Bicaș diverse sorturi de ciment, precum și plăci de azbociment. Aici se fabrică zilnic peste 4.500 tone de produse finite: nouă sortimente de ciment și numeroase tipodimensiuni de prefabricate, pentru care se folosesc 7.000 tone de materie primă — calcar, zgură granulată de furnal, piatră de gips și diatomită.

## ● O nouă carieră de granit

La Brașov — Meri, pe șoseaua Petroșeni — Tg. Jiu s-a deschis o carieră de granit care va asigura necesarul de agregate necesare pe unele șantiere de construcții din țară.

În prezent se lucrează la montarea stărilor de prelucrare, sortare. Noua stație se va compune din 4 concasoare giratoare granulatoare, benzii transportoare, diferite aparate pentru depozitarea și încălzirea agregatului. De aici vor lua zăburul drumul șantierelor peste 400 de agregate. Tot aici se vor mai construi un grup social, ateliere mecanice și o centrală termică.



Peisaj de pe valea Lotriului văzută din elicopter.

**C. C. V. J.**  
**Exploatarea minieră Dîlja**  
**ANUNȚA**  
 ocuparea unor posturi prin concurs:  
 ● MAISTRU PRINCIPAL ELECTRO-MECANIC  
 ● MAISTRU MINIER

Informații se pot lua de la biroul personal al E.M. Dîlja din str. Cărbunelui nr. 29 Petroșeni

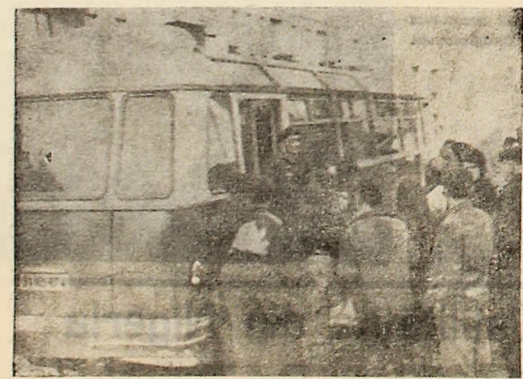

Carte poștală ilustrată

## Către, Întreprinderea comunală orășenească

Autobuzul e plin, plin. Dar călătorii sînt grăbiți. Și nu ai dor să găsească, măcar și în ploaie, un locșor în autobuz: pentru a nu înfriza de la serviciu; a ajunge cîl mai repede acasă; să vadă filmul, chiar și fără jurnal; să găsească încă magazinul deschis. Și pentru ca dîrînța să se transpună în fapă începe învîrtăbia ingheșă care produce nervi și le lasă fără nasturi.

Unde a fost surprinsă imaginea din clipă? Poate că la Vulcan, la Lupeni sau Petroșeni. Însă, cum deosebita între țelul cum se desfășoară, încă, transportul în comun în aceste localități nu-i chiar așa de mare, pară nu are importanță în care din ele a fost surprinsă imaginea.

**I. M. HUNEDOARA**  
**SECȚIA MINIERĂ BĂNIȚA**  
 angajează de urgență:  
 — 2 maiștri electromecanici  
 — 4 electricieni calificați  
 — 4 mecanici întreținere escavatoare  
 — 4 escavatoriști  
 — 1 sudor

Se asigură transportul pe ruta Bănița — Petroșeni.

**PRIN MAGAZINELE**  
**O. C. L. Alimentara**

s-au pus în vînzare însemnate cantități de ulei din germeni de porumb, în sticle de 500 ml. capacitate.

Prețul 7,10 lei, inclusiv costul sticlei.

Uleiul din germent de porumb este un produs dietetic bogat în vitaminele A și E.

se digeră ușor, este lipsit de colesterol, determinînd chiar o scădere a acestuia în sîngele bolnavilor care-l consumă.

Uleiul din germent de porumb se folosește alt pentru salate, cit și la gătit, avînd un gust plăcut.

