



# Steagul roșu

Ziar al Comitetului municipal Petroșani al P. C. R. și al Consiliului popular municipal provizoriu

ANUL XX  
(XXV) NR. 5879  
Vineri  
20 septembrie  
1968  
4 pagini  
30 bani

## Tovarășul Iosif Banc a plecat într-o vizită în Franța

Tovarășul Iosif Banc, vicepreședintele al Consiliului de Miniștri, însoțit de specialiști, a plecat joi dimineața în Franța, unde va vizita sisteme de irigații executate de organizații specializate cu care țara noastră colaborează în acest domeniu.

nat de Constantin Filian, ambasadorul României în Franța, de membri ai ambasadei și persoane oficiale franceze.

(Agerpres)

## Măsuri eficiente pentru îmbunătățirea aprovizionării populației și creșterea rentabilității unităților comerciale

Constituirea în cadrul organizațiilor comerciale a comitetelor de direcție a marcat un important progres în cuprinderea și rezolvarea cu competență sporită a problemelor complexe pe care le ridică aprovizionarea corespunzătoare a populației și ridicarea eficienței economice a unităților comerciale de stat. Organe colective de conducere create în cadrul programului amplu de perfecționare a conducerii și planificării economiei naționale a P.C.R., comitetele de direcție sînt chemate să perfecționeze continuu activitatea organizațiilor comerciale, să promoveze forme moderne de servicii, să asigure reducerea cheltuielilor de circulație, gospodărirea spațiilor comerciale și a mărfurilor în interesul satisfacerii cerințelor mereu sporite ale populației și creșterii rentabilității unităților.

late obținute pînă în prezent și a stabilității măsurilor importante pentru îmbunătățirea în continuare a activității comitetelor de direcție.

Acționează pînă în prezent și a stabilității măsurilor importante pentru îmbunătățirea în continuare a activității comitetelor de direcție.

### Rezultate ale perfecționării metodelor de conducere

Un prim fapt deosebit de semnificativ, în lăunle care au trecut de la constituirea comitetelor de direcție, organizațiile comerciale din Valea Jiului au reușit să realizeze sporuri însemnate în realizarea planului de desfacere. Față de perioada corespunzătoare a anului trecut, O.C.L. Alimentara s-a sportat realizările cu 8 la sută, T.A.P.L. cu 4 la sută, O.C.L. Produse industriale cu 3 la sută etc. O.C.L. Alimentara și O.C.L. Produse industriale și-au îndeplinit, în ultima perioadă, sarcinile de plan. Ca urmare a aplicării măsurilor preconizate de comi-

punderea lor e cu altă mai mare cu cît în comitetul de direcție și susținut în mod propriu prin punct de vedere, ci al întregului comitet de partid. Principialitatea, atmosfera tovarășească de lucru, afirmarea fără reținere a părților, au făcut tot mai fructuoasă activitatea comitetelor de direcție. Comitetele de partid și organizațiile de masă au analizat activitatea comitetelor de direcție într-o serie de probleme principale, între care îndeplinirea planului de aprovizionare și desfacere, situația mărfurilor greu vandabile, lichidarea cheltuielilor neeconomice, La rîndul lor, la indicația comitetului de partid, comitetele de direcție au organizat colective care au întreprins studii privind renunțarea la spațiile care nu sînt necesare, redistribuirea mijloacelor fixe nefolosite, utilizarea intensivă a mijloacelor de transport. Prin aceste acțiuni, comitetele de direcție au reușit să determine o preocupare sporită pentru ridicarea activității comerciale la nivelul actualelor cerințe.

### Repartizarea judicioasă a mărfurilor pe localități și unități — o problemă esențială

Discuțiile purtate în cadrul sesiunii Biroului Consiliului municipal de partid au constituit o analiză aprofundată a principalelor aspecte asupra cărora organizațiile de partid

## Sectorul IV Lonea să fi ajuns oare la limita posibilităților?

La răminerea sub plan a exploatarea din prima decadă a lunii septembrie, sectorul IV al minei Lonea a fost pîrtas cu un minus de 509 tone. Care sînt cauzele? Abatajele frontale 404 și 504, situate în blocul IV al stratului 3, reprezintă, pentru sectorul cu pricina surse importante pentru producția de cărbune. Privind retrospectiv realizările din luna iulie și august, se poate constata că restanțele celor două abataje a fost de 1756 tone! Cît este de mare, atunci cînd treaba nu merge în cele două abataje, întregul plan al sectorului este sensibil lozat. Dar de ce nu merge treaba în cele două frontale? Să dăm cuvîntul însuși minerilor care zi de zi colaborează în abatajele respective.

POP PAVEL, miner șef de schimb la frontul 404: „Ultimele luni au „prins” frontalul către terminatul faliei. Lucrăm cu 6—7 oameni pe schimb în loc de 9 cît ar fi nevoie. Am trecut prin zona de falie și presiunile au fost mari. Nu putem răzbi cu înaintarea frontalului, armăturile intră în vînt și atunci este greu să le răzim. În loc să dăm gîta răpirea într-un schimb, cîteodată o facem în două. Și a mai fost și o variație de la putul 10. Trei schimburi am dus lipsă de curent și n-am primit gaze!”

BUZGĂU GHEORGHE, miner șef de schimb la abatajul 504: „Slăm prost cu partea mecanică. Majoritatea utilajelor sînt vechi cu uzură accentuată. Cînd îți ieșea lumea mai dragă (adică merge strună abatajul și sînt gaze cîte vrei) se strică ba un utilaj, ba altul. Pierdem ore întregi pînă dăm de lăcătusi. Slăm uneori mult și bine numai pentru un surub... Nu o dată ni se spune să-l găsim noi! N-avem nici oameni destul. Ar trebui ca în permanentă la locul de deversare în rol să existe un om care să supravegheze, să intervină și să împiedice, la nevoie, căderea cărbunelui sub crater”.

ING. BURIAN CONSTANTIN, șef

### În vederea extracției centralizate a cărbunelui

La mina Uricani se execută săparea pîntului nr. 3 care va avea o adîncime de 420 metri. În urmă cu 12 ani, putul a fost săpat pînă la adîncimea de 230 metri. Lucrarea a fost reluată în a doua jumătate a anului 1967 executîndu-se pînă în prezent o avansare de 120 metri. Pînă la sfîrșitul acestui an lucrarea va fi terminată, astfel ca în 1969 să se înceapă amenajările în vederea extracției mecanizate a cărbunelui.

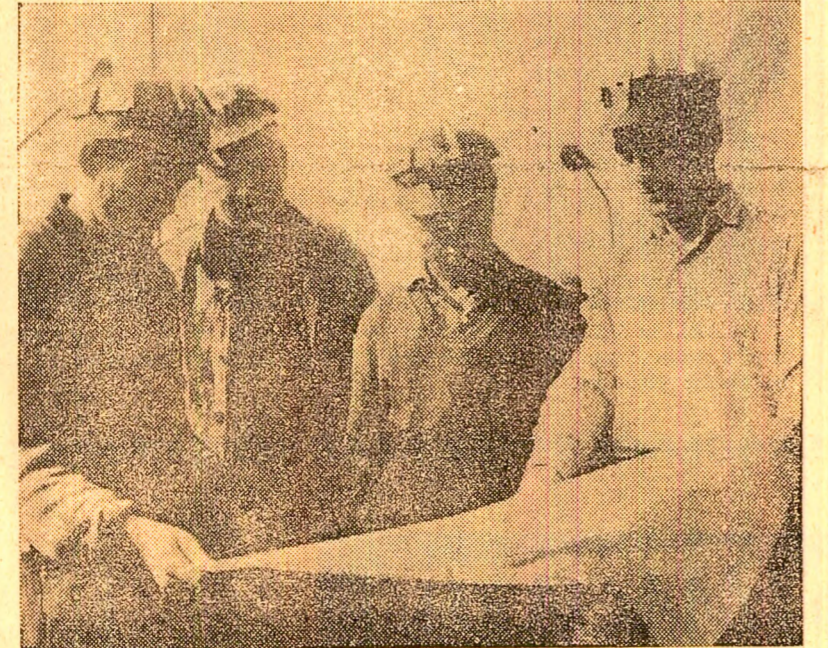

Șantierul de construcții nr. 1 Petroșani: îndrumată de maestrul Tranta Ioan, brigada de dulgheri a lui Thies Mihai se evidențiază frecvent prin lucrările de calitate pe care le execută.

### Informația ZILEI

Se sapă fundația pentru „H”

În urmă cu două zile, pe șantierul de construcții din Petrița, excavatorul condus de Bădescu Constantin a scos primele cupe de pămînt din locul unde va fi plasată fundația blocului H. Noua clădire, amplasată în cartierul 8 Martie, urmează să cuprindă 20 de apartamente compuse din cîte două camere. Este unul din seria blocurilor cu apartamente confortabile care se vor ridica în Valea Jiului.

Construcții petrițene s-au angajat să predea blocul H „la cheie” pînă la 31 decembrie a. c.

### Primele produse însilozate

La centrul de legume și fructe Petroșani au început însilozările pentru iarnă. În silozuri special amenajate au fost puse la păstrare, pentru anotimpul friguros, primele cantități de legume și zarzavaturi. Pînă ieri, 19 septembrie, au fost însilozate 400 kg ceapă și trei vagoane de cartofi. De asemenea au fost

preparate primele cantități de murături: 100 tone goșonele, 100 tone goșori precum și altele produse pe care unitățile C.L.F. din municipiul nostru le vor desface pe timpul iernii.

### Sedinta cercului literar din Lupeni

Simbătă, ora 17, la clubul sindicalilor din Lupeni s-a ținut o nouă sedință a membrilor cercului literar din localitate.

Vor citi din creațiile lor: ZAMER VALENTINA (versuri), AXINIA ȘTEFAN (proză) și DASCALU CONSTANTIN (versuri).

### „Adam și Eva la... revistă”

Teatrul de estradă „Ion Vășilescu” din București prezintă numai azi, de la orele 17 și 20, în sala Casei de cultură a sindicalilor din Petroșani, spectacolul muzical-coreografic „ADAM ȘI EVA LA... REVISTĂ”.

## VA AVEA SILVIA ȘI A PATRA MAMĂ?

Silvia a avut pînă acum trei mame. Pe toate trei le știe, le cunoaște și le judecă cu mintea ei la vîrsta de opt ani:

— Prima mea mamă... N-aș fi de mult dacă ea i romas la dînsa. Aș fi mîștii de mică. M-a pus pe linia terată să mă taie trenul... Dar m-a luat tata. Mă crește. Pe el îl iubesc!

— Cîvintele întîlnite ale Silviei, tremurul din glasul ei, le țac s-o asculti cu răsfățarea oprită.

turnările din viața ei din ultimele săptămîni, e imposibil să nu fi lăsat urme pe echilibrul psihic al copilei. Important e de acum ca aceste urme să nu se adîncească, să nu se transforme în traume sufletesti care să aibă urmări grave asupra dezvoltării și maturizării ei.

Tocmai din cauza unor astfel de temeri ne aflăm pe urmele micuței Silvie, unde va la periferia orașului, într-o livadă de pe coasta Dărnăneștilui. Aici am reușit s-o întîlnim. „Am reușit”, deoarece ne aflam la o a treia adresă în căutarea ei. La prima adresă pe strada Unirii din cartierul Aeroport, n-am

găsit decît mama fetei. Adică pe una din mamele ei, scrisoarea căreia ne-a constituit punctul de plecare în investigațiile întreprinse în „cazul Silviei”.

Scrisoarea ne relatează despre un „om pierdut”, pornit pe căi greșite, care s-a lepădat de soție și de copilul său”. Am mai aflat din scrisoare că același tată își cheltuia banii cu alte femei, lăra a se sinchisi de familia lui și că de cîteva săptămîni s-a mutat la o altă fe-

Ion DUBEK

(Continuare în pag. a 2-a)

## EFORTUL DIN SUBTERAN — obiect de studiu

O echipă de tînci specialiști — medici, psihologi, asistent și tehnician minier — de la Stația de cercetări pentru securitatea minieră din Petroșani încep, azi, la mina Petrița, un studiu asupra eforturilor depuse de unele categorii de muncitori care îndeplinesc funcții sau operații tipice în subteran. (Miner la abataj frontal; miner la abataj cu trepte rîsturnate; miner la pregătiri în sterili; eforturi la perforare, etc.). Avînd la dispoziție aparate perfecționate: adiplometru, stroboscop, bicicletă ergometrică, dinamometru, echipa va supune un lot de 24 muncitori la probe respiratorii, cardiovasculare (puls și tensiune), metabolice (consum de oxigen) și probe psihologice.

În noul micro-raion din Petroșani, din beton și sticlă minimele construcțiilor au încheiat un tot armonios — centrala termică.

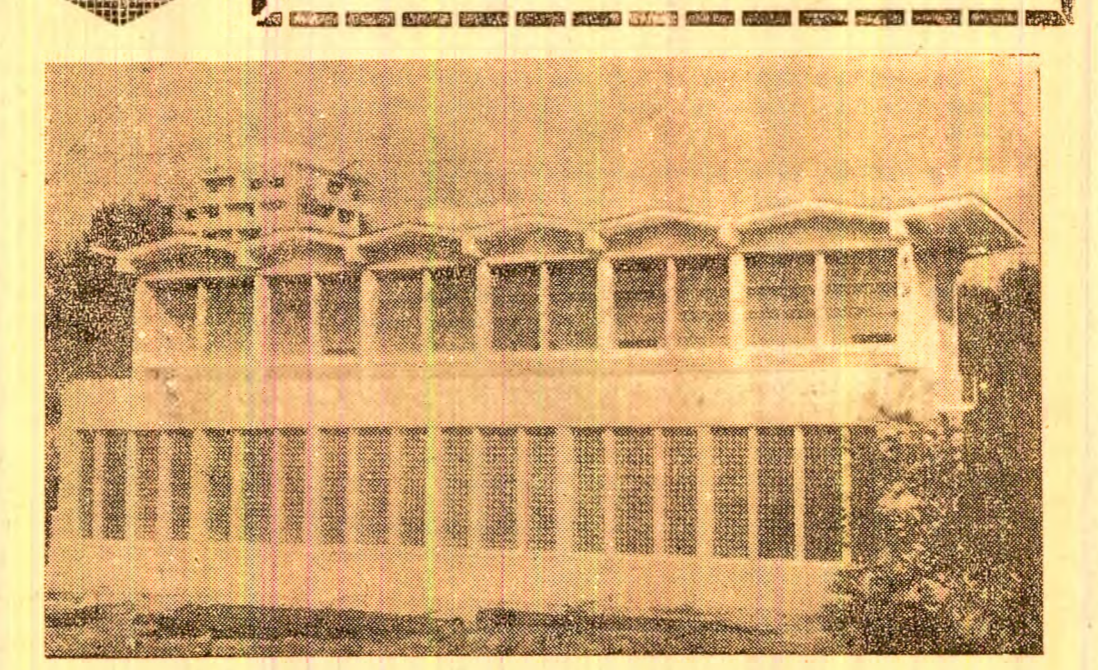

## Plecarea unor oaspeți de peste hotare

Joi la amiază a părăsit Capitala tovarășul Martti Malmborg, membru al Biroului Politic al C.C. al Partidului Comunist Finlandez, care ne-a vizitat țara în aceste zile.

La plecare, pe aeroportul Băneasa, oaspețele finlandeze a fost condus de tovarășii Paul Niculescu-Mizil, membru al Consiliului Executiv al Prezidiului Permanent, secretar al C.C. al P.C.R., Ghizela Vass, șef de secție la C.C. al P.C.R. de activități de partid.

(Agerpres)

## Noi școli cu secții fără frecvență

Pentru a veni în sprijinul celor care se află în cîmpul muncii și doresc să-și completeze studiile (clasele V—VII), în anul școlar 1968—1969, vor fi organizate secții fără frecvență la următoarele școli: Liceul Uricani, Liceul Lupeni, Școala generală nr. 1 Lupeni, Școala generală nr. 3 Lupeni, Liceul Vulcan, Școala generală nr. 4 Vulcan, Școala generală Aninoasa, Liceul Petroșani, Liceul Petrița și Școala generală nr. 5 Petrița.

Cei care vreau să se înscrie se vor prezenta la cea mai apropiată școală cu următoarele acte: o cerere de înscriere, actul de absolvire a ultimei clase (în original) și o copie legalizată după certificatul de naștere.

Pentru o bună pregătire a elevilor, în cadrul școlilor școli, vor fi organizate consultații la principalele obiecte de învățămînt, în tot timpul anului școlar.

Inscrierile se pot face pînă la data de 1 octombrie 1968 la secretariatele școlilor mai sus menționate.

V. T.

## Buna cuviință

„Ce nu oprește legea, oprește buna cuviință” (SENECA)

Cineva, un scriitor, afirma că oamenii sînt mai sinceri cînd își petrec oaspeții, la plecare, decît cînd îi întîmpină la sosire. Am putea să-l contrazicem? Poate da, poate nu! Cu siguranță însă că cineva, anumite persoane, ar fi în stare să susțină sus și tare că scriitorul respectiv n-avea dreptate. De ce? Pentru că atunci cînd ai inima largă —

întrîmpini musafirii, la venirea și la plecarea, cu aceiași... îndulțire! Să dau un exemplu? Nimic mai simplu: Cel de la restaurantul cu imbielatorul nume „Hai la noi!” (două numele e imbielator, rețineți!). De cîteva zile, din goana după originalitate cu orice preț, inventivii de la „Hai la noi!” s-au gîndit (nu mult!) să deschidă un iarmaroc chiar în centrul orașului. Cum, nu știți? Au scos în fața clădirii grătarul cu mici și, din țori și pînă-n noaptea, în sunetul sticlelor de bere, ciocnîte-n picioraie, alături, își servesc clienții cu mus-

## Jurnalul citadin





